Neuffener Anzeiger

Amtsblatt der Stadt Neuffen

Nummer 48 | 60. Jahrgang

Freitag, 29. November 2013

Benefiz-Konzert am 1. Advent

Sonntag 01.12.2013

18 Uhr, Katholische Kirche, Neuffen

Mitwirkende:

- Blechbläserensemble Denkendorf
- Bläserorchester Denkendorf
- Saxofonensemble Denkendorf
- Big Band Denkendorf
- Kammermusik JMS Neuffen
  Akkordeon, Klarinette, Querflöte, Klavier, Blockflöte, Sologesang + Bigband, Sologesang + Gesangsensemble Neuffen
  musikal. Leitung: Edmund Dollinger

Eintritt frei!

Die Spenden des Abends sind für das Projekt

Anna

Unterstützung krebskranker Kinder durch Freizeiten e.V.

Eine Veranstaltung von
Kath. Kirchengemeinde und
Jugendmusikschule Neuffen

AMTLICHE BEKANNTMACHUNGEN

Durch ein Versehen ist in der **KW 47** des Neuffener Anzeigers folgender Text nicht veröffentlich worden.
Wir bitten dies zu entschuldigen.

Der Verlag

Liebe Mitbürgerinnen und Mitbürger,

zum Infobrief letzte Woche hier noch eine Information hinsichtlich der Werkrealschule.

Auch die Werkrealschule werden wir selbstverständlich nicht aus den Augen verlieren und auch hier nicht die Hände in den Schoß legen. Sie ist als Fortführung der früheren Hauptschule ein wichtiger Baustein und Bestandteil unseres Schulstandortes Neuffen. Und deshalb gilt es auch hier dafür Sorge zu tragen, dass im Gegensatz zu Frickenhausen unserer Werkrealschule nicht von der Schließung bedroht ist. Unsere Werkrealschule ist wie die Realschule ebenfalls sehr gut aufgestellt, befindet sich bei der neuen Rektorin in besten Händen und wird von der Stadt Neuffen als Schulträger keinesfalls stiefmütterlich behandelt.

Ganz im Gegenteil haben wir auch da sowohl in der Vergangenheit wie auch in der Gegenwart immer für eine beste Ausstattung gesorgt und werden dies auch in der Zukunft tun.

Gemeinsam mit der Rektorin und dem dortigen Lehrerkollegium werden wir deshalb auch weiterhin keine Gelegenheit auslassen, bei den Eltern und Schülerinnen und Schülern sowohl hier in Neuffen als selbstverständlich auch in den Nachbargemeinden für unsere Werkrealschule die Werbetrommel zu rühren.

Mit besten Grüßen aus dem Rathaus
Ihr

Matthias Bäcker
Bürgermeister

Aus dem Gemeinderat

Förderung für Tagesmütter neu aufgestellt

Bereits seit dem Jahr 2007 hat die Stadt Neuffen eine Vereinbarung über die Förderung der Kindertagespflege mit dem Tageselternverein Nürtingen abgeschlossen. Seither bekommen die Tagespflegepersonen 50 Cent, die abgebenden Eltern 25 Cent Zuschuss pro geleisteter Betreuungsstunde. Ab dem Jahr 2014 erhalten Tagesmütter- und Tagesväter keinen stundenbezogenen Zuschuss mehr, sondern eine Unterstützungen in Form der Übernahme der zweiten Hälfte der Sozialversicherung und einer Zahlung im Urlaubs- und Krankheitsfall. Dies hat der Gemeinderat in seiner jüngsten Sitzung beschlossen. In den Genuss der Förderung kommen allerdings nur die Tagespflegepersonen, die sozialversicherungspflichtig tätig sind, ihre Tätigkeit quasi im Haupterwerb ausüben. Begründet ist die Änderung in der Tatsache, dass diese Personen in der Regel mehr Betreuungsplätze für einen längeren Zeitraum schaffen. Die Stadt greift für die neue im Landkreis zwischenzeitlich übliche Fördersystematik tiefer in die Tasche. Die Kosten werden sich von bisher rund 6.000 € auf 18.000 € pro Jahr erhöhen.

In Neuffen werden derzeit 21 Kinder in der Kindertagespflege betreut. Davon über die Hälfte im Alter zwischen 6 und 14 Jahren. Die Betreuung übernehmen 8 Tagesmütter. Vorteil der Kindertagespflege ist insbesondere, dass Sie auch Randzeiten abdecken kann, in denen Eltern nicht auf das Kinderbetreuungsangebot der Stadt zurückgreifen können. Je nach Anzahl der Kinder in der Familie zahlen Eltern für eine Betreuungsstunde an den Landkreis Esslingen zwischen 1,75 € bis 0,28 €.

Die Tagesmutter wird vom Landkreis bezahlt. Sie erhält pro Betreuungsstunde 5,50 €. Dieser Betrag enthält auch die entstehenden Sachkosten wie Mahlzeiten oder Strom.

Die Vermittlung der Betreuungsplätze läuft über den Tageselternverein Kreis Esslingen. Dieser ist auch für die Qualifikation und pädagogische Begleitung der Tagespflegepersonen zuständig. Ansprechpartnerin für die Stadt Neuffen ist Hanna Bauder von der Regionalabteilung Nürtingen, Tel. 07022/ 30420-61.

Jugendtreff gewünscht

Bereits im Frühjahr hatte der Gemeinderat die Bruderhausdiakonie beauftragt eine Situationsanalyse zur Jugendarbeit in Neuffen durchzuführen. Die Bruderhausdiakonie hat die Sozialpädagogen Wilfried Lever und Michael Wandel vom Jungenarbeitsverein JIM aus Reutlingen gewinnen können, um die Situation der Neuffener Jugendlichen zu erheben. Neben zahlreichen Gesprächen mit an der Jugendarbeit beteiligten, mit Schülersprechern, Schulleitern und auch der Jugendtreffleiterin des Familienbeirats wurde eine Fragebogenaktion an den Neuffener Schulen durchgeführt. Ihre Erkenntnisse stellten die Sozialarbeiter dem Gremium vor. Sie bescheinigten der Stadt ein außerordentlich aktives Vereinsleben. Mehr als zwei Drittel der Jugendlichen gaben an sich aktiv in einem Verein zu betätigen. Die Zugehörigkeit nehme allerdings mit zunehmendem Alter der Jugendlichen ab. Die Stadt müsse sich darüber hinaus Gedanken machen, welche Aktivitäten dem Drittel der Jugendlichen angeboten werden könnten, die über die Vereine nicht erreicht werden könnten. Oft organisierten sich diese in Cliquen, die auch manchmal unangenehm auffallen würden. Die Experten der Bruderhausdiakonie empfahlen daher in die Konzeption für die Jugendarbeit auch als einen Baustein die sog. aufsuchende Jugendarbeit aufzunehmen.

Dabei würden die Jugendlichen nicht im Jugendtreff sondern am jeweiligen Aufenthaltsort einer Clique betreut. Die Jugendlichen selbst wünschten sich einen Jugendtreff, in dem auch ein Imbiss angeboten werde. Insgesamt fehle es in der Stadt an Plätzen an denen sich Jugendliche ungestört aufhalten könnten.

Der Gemeinderat beauftragte die Verwaltung mit der Bruderhausdiakonie und dem Kreisjugendring in Verhandlungen zu treten. Es geht dabei um die Organisation aber auch um die Finanzierung einer künftigen Jugendarbeit in Neuffen.

Jahresrechnung 2012 und Nachtragshaushaltsplan 2013

Mit einem negativen Ergebnis musste die Stadtkämmerei das Haushaltsjahr 2012 abschließen. Ein Fehlbetrag in Höhe von 165.000 € musste verbucht werden, da die Dividende der Stadtwerke nicht in erwarteter Höhe eingegangen war und Mehrausgaben im Bereich der Kinderbetreuung anfielen. Erfreulicherweise kann der Fehlbetrag im Haushaltsjahr 2013 bereits wieder abgedeckt werden.

Der Gemeinderat hat im Anschluss an die Feststellung der Jahresrechnung den Nachtragshaushaltsplan 2013 abgesegnet. Mehreinnahmen bei der Gewerbesteuer bescherten dem Vermögenshaushalt eine Zuführung von 433.000 €.

Ein Betrag von 171.000 € konnte der allgemeine Rücklage zugeführt werden und darüber hinaus der erwähnte Fehlbetrag abgedeckt werden.

Höhere Gebühren im Bestattungswesen

Der Gemeinderat hat die Neufassung der Friedhofsordnung und die Anhebung der Bestattungsgebühren beschlossen.

In der Friedhofsordnung wurde eine Regelung aufgenommen, die Grabsteine und Grabeinfassungen aus ausbeuterischer Kinderarbeit verbietet. Die Bestattungsgebühren mussten angepasst werden, da die von der Gemeindeprüfungsanstalt vorgegebene Kostendeckung in Höhe von 50 % im Durchschnitt der letzten drei Jahre nicht erreicht wurde.

Die neuen Gebühren sind in diesem Neuffener Anzeiger abgedruckt.

JUBILARE

Herzliche Glückwünsche der Stadtverwaltung

Am 1. Dezember feiert
Herr Werner Hajek,
Goethestraße 6
seinen 82. Geburtstag

Am 2. Dezember feiert
Frau Gretel Schur,
Reutlinger Straße 22
ihren 84. Geburtstag
und
Herr Kurt Wagner,
Haldenweg 6
seinen 79. Geburtstag

Am 4. Dezember feiert
Herr Helmut Sigloch,
In der Wasserstube 35
seinen 82. Geburtstag
und
Frau Annelis Hackenschmidt,
Ulrichstraße 8
ihren 76. Geburtstag
und
Herr Franz Schnizler,
Gartenstraße 7
seinen 75. Geburtstag

Am 5. Dezember feiern
die Eheleute Gundelinde und Herbert Haußmann,
Paulusstraße 24
das Fest der **DIAMANTENEN HOCHZEIT**

Wir gratulieren dem Ehepaar Haußmann ganz herzlich zur Diamantenen Hochzeit und unseren Jubilaren sehr herzlich zum Geburtstag und wünschen alles Gute, vor allem Gesundheit.

Matthias Bäcker
Bürgermeister

NOTDIENSTE

Apotheken-Notdienst

Samstag, 30. November 2013
Mörike-Apotheke Nürtingen,
Nürtingen,
Kirchheimer Straße 7
Adler-Apotheke Metzingen,
Metzingen, Schönbeinstraße 5

Sonntag, 1. Dezember 2013
Steinach-Apotheke Nürtingen,
Nürtingen,
Steinengrabenstraße 17
Apotheke am Steg,
Reutlingen (Innenstadt),
Oskar-Kalbfell-Platz 8

WOCHENMARKT in der Marktscheune Neuffen

Folgende Marktbeschicker werden am **Samstag, 30. November 2013** wie gewohnt mit ihrem guten und erzeugernahen Sortiment von **8.00 Uhr bis 13.00 Uhr** für die Kundschaft in der Marktscheune, Paulusstraße 2 aufgestellt sein.

Edlmayer, Ingrid - Kappishäusern
Bioland Produkte, Eier, Jungpflanzen

Förderverein Grundschule - Neuffen
Advents- und Weihnachtsdekorationen, Kränze und Gestecke

Häußermann, Sabine - Neuffen
Handgearbeitete Kerzen

Hild, Sven - Neuffen
Kartoffeln, Dosenwurst, Gemüse

Höpler, Erika - Kappishäusern
Marktcafe mit selbstgebackenen Kuchen, Marmeladen, Liköre und Socken

Muckenfuß, Elke - Neuffen
Obst und Gemüse, Wein und Destillate

Panetteria "Da Papettino" - Backhäusle Göppingen
verschiedene Brote und Brötchen

Kommen Sie vorbei und besuchen Sie unseren herbstlich dekorierten Wochenmarkt.

Die Marktbeschicker freuen sich auf Sie.

WARENBÖRSE

Die Warenbörse bietet allen Bürgern die Möglichkeit, Gegenstände, die sie nicht mehr benötigen, die aber für andere noch einen Gebrauchswert haben, anzubieten. Die angebotenen Gegenstände stehen nicht zum Verkauf.

Lassen sie uns Ihre Angebote und Wünsche **schriftlich** mit Postkarte (Absender nicht vergessen) zukommen oder nutzen Sie unsere Internetseite **www.neuffen.de** – Leben. Telefonische Angebote können nicht veröffentlicht werden.

Angebote und Anfragen, die bis Dienstag, 10.00 Uhr, auf dem Rathaus, Hauptstraße 19, 72639 Neuffen, eingehen, können kostenlos veröffentlicht werden.

Anfragen beim Bürgermeisteramt unter Telefon-Nr. 106-222.

Wir bitten die Anbieter und Empfänger, die Stadtverwaltung zu informieren wenn sie die Gegenstände abgegeben bzw. erhalten haben.

Zu verschenken:

- Kühl- & Gefrierkombination AEG Santo (ca. 240 Liter kühlen, ca. 90 Liter gefrieren)

Gesucht wird:

- ein Paar gut erhaltene Langlaufski für Herren 180-200 cm, evtl. mit Schuhe Gr. 42-43
- ein Paar gut erhaltene Langlaufski für Damen 160-180 cm, evtl. mit Schuhe Gr. 39

GARTEN UND WIESLE – Tauschmarkt für landwirtschaftliche Produkte und Dienstleistungen

Zugelassen sind nur private Anzeigen ohne gewerbliche Interessen. Sie können Ihr Angebot oder Ihr Gesuch auf fünf Wegen anmelden:

1. Telefonisch unter Tel: 57 66
2. Schriftlich in Briefkasten Schulz, Uracher Weg 36
3. Per E-Mail an: **schuger50@t-online.de**
4. Auf der Internetseite "**neuffener. streuobstwiesen-boerse.de"**
5. Als Anschlag an der Anschlagtafel im Eingang des Rathauses (Bitte Benutzerregeln beachten)

Folgende Informationen müssen enthalten sein: Was bieten/suchen Sie? Welche Menge? Telefonnummer für Kontakt, veröffentlich wird nur Ihre Telefonnummer, im Internet Telefonnummer und Name.
Ihr Angebot oder Gesuch erscheint
- im Amtsblatt
- Auf der Internetseite **"neuffener" streuobstwiesen-boerse.de**

Mehr Sicherheit
Ruhe und
bessere Luft.

Mit »Tempo 30«
in allen
Wohngebieten.

Landkreis Esslingen
Stadt Neuffen
Gemarkung Neuffen

Bekanntmachung des Umlegungsbeschlusses und der Auslegung der Bestandskarte und des Bestandsverzeichnisses

I. Umlegungsbeschluss

für das Gebiet "Taschetwiesen - Erweiterung“
Gemarkung Neuffen

Der Umlegungsausschuss hat nach Anhörung der Eigentümer am 19. November 2013 gemäß § 47 des Baugesetzbuches (BauGB) in der Fassung der Bekanntmachung der Neufassung vom 23. September 2004 (BGBl. I S. 2414)), zuletzt geändert durch Gesetz vom 11. Juni 2013 (BGBl. I S. 1548), für das Gebiet des Bebauungsplans "Taschetwiesen - Erweiterung“ im Bereich der Gemarkung Neuffen (siehe nebenstehender Übersichtsplan), begrenzt durch

- den Sulzbach und die freie Feldlage (durch Flst.Nr. 1270/1) im Norden
- die Bebauung entlang der Kirchheimer Straße (Geb. 31-41) im Osten
- die Bebauung der Theoderichstraße im Süden
- die Bebauung der Paulusstraße (Geb. 51 u. 56) im Westen

die Durchführung einer

U m l e g u n g

beschlossen. In das Verfahren sind folgende Flurstücke der Gemarkung Neuffen einbezogen:
Flst.Nr.:

1248/4,
1270/1 (hiervon der westl. Teil mit einer Fläche von ca. 6750 m² einbezogen),
1279/1 (hiervon der westl. Teil mit einer Fläche von ca. 52 m² einbezogen),
1279/3,
1279/4,
1280/1,
1280/2,
1282,
1283,
1285 (hiervon der westl. Teil mit einer Fläche von ca. 827 m² einbezogen),
1286 (hiervon der westl. Teil mit einer Fläche von ca. 1482 m² einbezogen),
1291 (hiervon der westl. Teil mit einer Fläche von ca. 258 m² einbezogen).

Die Umlegung trägt die Bezeichnung "Taschetwiesen - Erweiterung“.

Der Umlegung liegt der Aufstellungsbeschluss des Gemeinderats für den Bebauungsplan
" Taschetwiesen - Erweiterung" vom 30. Juni 2009 zugrunde.

Durch die Umlegung sollen die im Umlegungsgebiet liegenden Grundstücke in der Weise neu geordnet werden, dass nach Lage, Form und Größe für die Bebauung und sonstige Nutzung zweckmäßig gestaltete Grundstücke entstehen.

II. Durchführung

Die Durchführung der Umlegung obliegt gemäß § 3 Abs. 1 der Verordnung der

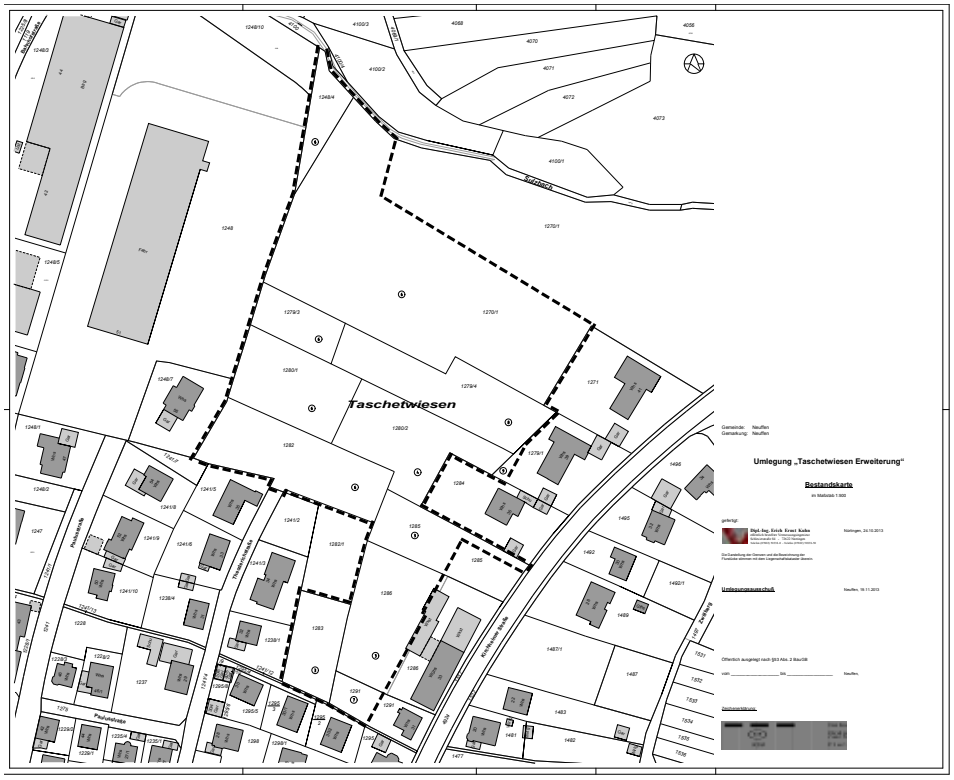

Landesregierung und des Wirtschaftsministeriums zur Durchführung des BauGB vom 2. März 1998 (GBl. S. 185) zuletzt geändert durch Verordnung vom 25. Januar 2012 (GBl. S. 65), in Verbindung mit dem Anordnungsbeschluss des Gemeinderats vom 19. Juni 2009 dem ständigen Umlegungsausschuss der Stadt Neuffen.

III. Aufforderung zur Anmeldung von Rechten

Die Inhaber eines nicht im Grundbuch eingetragenen Rechts an dem Grundstück oder an einem das Grundstück belastenden Recht, eines Anspruchs mit dem Recht auf Befriedigung aus dem Grundstück oder eines persönlichen Rechts, das zum Erwerb, zum Besitz oder zur Nutzung des Grundstücks berechtigt oder den Verpflichteten in der Benutzung des Grundstücks beschränkt, werden aufgefordert, innerhalb eines Monats von dieser Bekanntmachung an ihre Rechte beim Umlegungsausschuss der Stadt Neuffen im Rathaus, Hauptstraße 19 in 72639 Neuffen anzumelden.

Werden Rechte erst nach Ablauf dieser Frist angemeldet oder nach Ablauf einer vom Umlegungsausschuss gesetzten Frist glaubhaft gemacht, so muss der Berechtigte die bisherige Verhandlungen und Festsetzungen gegen sich gelten lassen, wenn der Umlegungsausschuss dies bestimmt.

Der Inhaber eines in Absatz 1 bezeichneten Rechts muss die Wirkung eines vor der Anmeldung eingetretenen Fristablaufs ebenso gegen sich gelten lassen wie der Beteiligte, dem gegenüber die Frist durch Bekanntmachung des Verwaltungsaktes zuerst in Lauf gesetzt worden ist.

IV. Verfügungs- und Veränderungssperren sowieVorkaufsrecht der Gemeinde

Von dieser Bekanntmachung an bis zur Bekanntmachung der Unanfechtbarkeit des Umlegungsplans dürfen nach § 51 BauGB im Umlegungsgebiet nur mit schriftlicher Genehmigung des Umlegungsausschusses

1. ein Grundstück geteilt oder Verfügungen über ein Grundstück und über Rechte an einem Grundstück getroffen oder Vereinbarungen abgeschlossen werden, durch die einem anderen ein Recht zum Erwerb, zur Nutzung oder Bebauung eines Grundstücks oder Grundstücksteils eingeräumt wird oder Baulasten neu begründet, geändert oder aufgehoben werden;
2. erhebliche Veränderungen der Erdoberfläche oder wesentlich wertsteigernde, sonstige Veränderungen der Grundstücke vorgenommen werden;
3. nicht genehmigungs-, zustimmungs- oder anzeigepflichtige, aber wertsteigernde bauliche Anlagen errichtet oder wertsteigernde Änderungen solcher Anlagen vorgenommen werden;
4. genehmigungs-, zustimmungs- oder anzeigepflichtige bauliche Anlagen errichtet oder geändert werden.

Vorhaben, die vor dem In-Kraft-Treten der Veränderungssperre baurechtlich genehmigt worden oder auf Grund eines anderen baurechtlichen Verfahrens zulässig sind, Unterhaltungsarbeiten und die Fortführung einer bisher ausgeübten Nutzung werden von der Veränderungssperre nicht berührt.

Ein bei der Stadt eingereichtes Baugesuch gilt gleichzeitig als Antrag auf Genehmigung durch den Umlegungsausschuss.

Nach § 24 Abs. 1 Nr. 2 BauGB steht der Stadt beim Kauf von Grundstücken, die in dieses Verfahren einbezogen sind, von dieser Bekanntmachung an bis zur Bekanntmachung der Unanfechtbarkeit des Umlegungsplans ein gesetzliches Vorkaufsrecht zu.

V. Vorarbeiten auf Grundstücken
Eigentümer und Besitzer haben nach § 209 Abs. 1 BauGB zu dulden, dass Beauftragte der zuständigen Behörden zur Vorbereitung der von ihnen nach diesem Gesetzbuch zu treffenden Maßnahmen Grundstücke betreten und Vermessungen oder ähnliche Arbeiten ausführen.

VI. Bekanntmachung des Umlegungsbeschlusses
Der Umlegungsbeschluss gilt mit dem auf die orstsübliche Bekanntmachung folgenden Tag als bekanntgegeben.

VII. Rechtsbehelfsbelehrung
Gegen den Umlegungsbeschluss kann binnen sechs Wochen seit der Bekanntgabe
"Antrag auf gerichtliche Entscheidung" bei der Stadt Neuffen
– Geschäftsstelle des Umlegungsausschusses – Rathaus Hauptstraße 19 in 72639 Neuffen eingereicht werden
(§ 217 BauGB).

Über den Antrag entscheidet das Landgericht Stuttgart, Kammer für Baulandsachen, in der Urbanstraße 20,
70182 Stuttgart.
Der Antrag muss den Verwaltungsakt bezeichnen, gegen den er sich richtet. Er soll die Erklärung, inwieweit der Umlegungsbeschluss angefochten wird, und einen bestimmten Antrag enthalten.
Er soll die Gründe sowie die Tatsachen und Beweismittel angeben, die zur Rechtfertigung des Antrags dienen.

Hinweis:
Es wird darauf hingewiesen, dass der Antrag auf gerichtliche Entscheidung ohne Rechtsanwalt gestellt werden kann, dass aber für die weiteren prozessualen Erklärungen in der Hauptsache der Antragsteller sich eines vertretungsberechtigten Rechtsanwalts bedienen muß (§ 222 Abs. 3 S. 2 BauGB).

Gemäß § 224 Nr. 1 BauGB hat der Antrag auf gerichtliche Entscheidung keine aufschiebende Wirkung.

VIII. Öffentliche Auslegung der Bestandskarte und des Bestandsverzeichnisses
Für die Grundstücke des Umlegungsgebiets wurden eine Bestandskarte und ein Bestandsverzeichnis nach § 53 BauGB gefertigt. Bestandskarte und Bestandsverzeichnis liegen in der Zeit

vom 9. Dezember 2013
bis 10. Januar 2014
im Rathaus, Hauptstraße 19, Zimmer 3 öffentlich aus und können während der üblichen Dienststunden
Montag – Mittwoch und
Freitag 8.00 bis 12.00 Uhr
Donnerstag: 7.30 Uhr bis 12.30 Uhr und 16.00 bis 18.00 Uhr
dort eingesehen werden.

Neuffen, den 27. November 2013

Matthias Bäcker
Bürgermeister und
Vorsitzender des Umlegungsausschusses

S T A D T N E U F F E N
Landkreis Esslingen

Satzung über die Erhebung von Gebühren im Bestattungswesen

Aufgrund der §§ 12 Abs. 2, 13 Abs. 1, 15 Abs. 1, 39 Abs. 2 und 49 Abs. 3 Nr. 2 des Gesetzes über das Friedhofs- und Leichenwesen (Bestattungsgesetz) in Verbindung mit den §§ 4 und 11 der Gemeindeordnung für Baden-Württemberg sowie den §§ 2, 11 und 13 des Kommunalabgabengesetzes für Baden-Württemberg (KAG) hat der Gemeinderat am 19. November 2013 die nachstehende Satzung über die Erhebung von Gebühren im Bestattungswesen beschlossen:

§ 1
Erhebungsgrundlage

Die Stadt erhebt für die Benutzung ihrer Bestattungseinrichtungen und für Amtshandlungen auf dem Gebiet des Leichen- und Bestattungswesens Verwaltungs- und Benutzungsgebühren nach den Bestimmungen dieser Satzung.

§ 2
Gebührenschuldner

1. Zur Zahlung der Verwaltungsgebühren ist verpflichtet:
   1.1 wer die Amtshandlung veranlasst oder in wessen Interesse sie vorgenommen wird,
   1.2 wer die Gebührenschuld der Stadt gegenüber durch schriftliche Erklärung übernommen hat oder für die Gebührenschuld eines Anderen kraft Gesetzes haftet.
2. Zur Zahlung der Benutzungsgebühren ist verpflichtet:
   2.1 wer die Benutzung der Bestattungseinrichtungen beantragt,
   2.2 die bestattungspflichtigen Angehörigen der verstorbenen Person (Ehegatte oder Ehegattin, Lebenspartner oder Lebenspartnerin, volljährige Kinder, Eltern, Großeltern, volljährige Geschwister und Enkelkinder).
3. Mehrere Gebührenschuldner haften als Gesamtschuldner.

§ 3
Entstehung und Fälligkeit der Gebühren

1. Die Gebührenschuld entsteht:
   1.1 bei Verwaltungsgebühren mit Beendigung der Amtshandlung,
   1.2 bei Benutzungsgebühren mit der Inanspruchnahme der Bestattungseinrichtungen und bei Grabnutzungsgebühren mit der Verleihung des Nutzungsrechts.
2. Die Verwaltungsgebühren und die Benutzungsgebühren werden einen Monat nach Bekanntgabe der Gebührenfestsetzung fällig.

§ 4
Verwaltungsgebühren

1. Die Gebühren betragen:

1.1	für die Genehmigung zur Aufstellung eines Grabmals:	
1.1.1	eines einfachen Holzkreuzes ohne Sockel	(gebührenfrei)
1.1.2	aller sonstigen Grabmale einschließlich Sockel	25,00 €
1.2	für die Genehmigung einer Umbettung oder Öffnung eines Grabes	75,00 €

2. Für Amtshandlungen, für die § 4 Ziff. 1 keine Gebührenfestsetzung enthält, gilt die Satzung über die Erhebung von Verwaltungsgebühren sowie die Anlage zur Verwaltungsgebührenordnung in ihrer jeweiligen Fassung entsprechend.

§ 5
Benutzungsgebühren

1. Totengräbergebühren

1.1	Grabherstellung bei einer Erdbestattung	
	a) Personen nach Vollendung des 10. Lebensjahres	615,00 €
	b) Ungeborene/Fehlgeburten und Personen bis zur Vollendung des 10. Lebensjahres	250,00 €
1.2	Sargversenkungsapparat	40,00 €
1.3	Friedhofsaufsicht bei einer Erdbestattung	100,00 €
1.4	Zuschlag für Erdbestattungen außerhalb der laufenden Grabreihen (je Grabstelle)	95,00 €
1.5	Grabherstellung bei einer Urnenbeisetzung	
	a) Herstellung eines Urnengrabes	100,00 €
	b) Öffnen und Schließen einer Urnenstele	35,00 €
1.6	Friedhofsaufsicht bei einer Trauerfeier	100,00 €
1.7	Friedhofsaufsicht bei einer Beisetzungsfeier	100,00 €
1.8	Zuschlag für Bestattungen/Trauerfeiern am Samstag	130,00 €
1.9	Bestattungsordnertätigkeit (bei Fremdbestattern)	80,00 €

1.10	Für die Vornahme von Umbettung, Ausgrabung, und nachträglicher Tieferlegung je Arbeitsstunde	55,00 €

2. Leichenhallengebühren

2.1	Benutzung der Aussegnungshalle	425,00 €
2.2	Benutzung der Leichenzelle	
	- bis zu 4 angefangenen Tagen	425,00 €
	- je weiterer angefangener Tag	150,00 €
2.3	Benutzung der Orgel	35,00 €

§ 6
Grabnutzungsgebühren

1. Einheimische

Reihengrab	jeGrabstelle	1.050,00 €
Kinderreihengrab	je Grabstelle	450,00 €
Urnenreihengrab	je Grabstelle	500,00 €
anonymes Urnenreihengrab	je Grabstelle	500,00 €
Urnenwahlgrab	je Grabstelle	850,00 €
Wahlgrab in der Reihe	je Grabstelle	1.500,00 €
Wahlgrab in besonderer Lage	je Grabstelle	1.800,00 €
Urnenstele	je Grabstelle	1.100,00 €
Zubettung einer Urne in belegtes Reihengrab (Verlängerung Ruhezeit nicht möglich)	einanteilige Reihengrabnutzungsgebühr entsprechend notwendiger Ruhezeitverlängerung	
Zubettung einer Urne in ein belegtes Wahlgrab	anteilige Wahlgrabnutzungsgebühr entsprechend notwendiger Ruhezeitverlängerung	

2. Auswärtige

Reihengrab	je Grabstelle	2.000,00 €
Kinderreihengrab	je Grabstelle	800,00 €
Urnenreihengrab	je Grabstelle	950,00 €
anonymes Urnenreihengrab	je Grabstelle	950,00 €
Urnenwahlgrab	je Grabstelle	1.700,00 €
Wahlgrab in der Reihe	je Grabstelle	2.800,00 €
Wahlgrab in besonderer Lage	je Grabstelle	3.500,00 €
Urnenstele	je Grabstelle	1.750,00 €
Zubettung einer Urne in ein belegtes Reihengrab (Verlängerung Ruhezeit nicht möglich)	anteilige Reihengrabnutzungsgebühr entsprechend notwendiger Ruhezeitverlängerung	
Zubettung einer Urne in ein belegtes Wahlgrab	anteilige Wahlgrabnutzungsgebühr entsprechend notwendiger Ruhezeitverlängerung	

Verlängerung des Nutzungsrechts bei Wahlgräbern:

1/20	der Gebühren nach § 6 für Erdbestattungen für jedes weitere Nutzungsjahr;
1/15	der Gebühren nach § 6 für Urnenbestattungen für jedes weitere Nutzungsjahr;
1/10	der Gebühren nach § 6 für die Bestattung von Fehlgeburten und Ungeborenen für jedes weitere Nutzungsjahr.

§ 7
Inkrafttreten

Diese Satzung tritt am 1. Januar 2014 in Kraft. Gleichzeitig tritt die Satzung über die Erhebung von Gebühren im Bestattungswesen der Stadt Neuffen vom 1. Januar 2010 außer Kraft.

Hinweis:

Eine etwaige Verletzung von Verfahrens- oder Formvorschriften der Gemeindeordnung für Baden-Württemberg (GemO) oder aufgrund der GemO beim Zustandekommen dieser Satzung wird nach § 4 Abs. 4 GemO unbeachtlich, wenn sie nicht schriftlich innerhalb eines Jahres seit Bekanntmachung dieser Satzung gegenüber der Gemeinde geltend gemacht worden ist; der Sachverhalt der die Verletzung begründen soll, ist zu bezeichnen.

Dies gilt nicht, wenn die Vorschriften über die Öffentlichkeit der Sitzung, die Genehmigung oder die Bekanntmachung der Satzung verletzt worden sind.

Neuffen, 20. November 2013

Matthias Bäcker
Bürgermeister

Abwasserverband Neuffener Tal
Sitz: Frickenhausen

Sitzung der Verbandsversammlung des Abwasserverbandes Neuffener Tal

Am **Dienstag, den 3. Dezember 2013** findet um 19.00 Uhr im Sitzungssaal im Rathaus in Kohlberg eine Sitzung der Verbandsversammlung des Abwasserverbandes Neuffener Tal statt.

Tagesordnung:

1. Feststellung der Jahresrechnung 2012;
2. Erlass der Haushaltssatzung für das Haushaltsjahr 2014;
3. Bericht über das Ergebnis der allgemeinen Finanzprüfung 2006 bis 2011 durch die Gemeindeprüfungsanstalt Baden-Württemberg
4. Bericht über das Ergebnis der Prüfung der Bauausgaben im Zeitraum 2009 bis 2012 durch die Gemeindeprüfungsanstalt Baden-Württemberg
5. Aufnahme eines Darlehens über 120.000 EUR;
6. Bekanntgaben;
7. Anträge, Anfragen, Verschiedenes

Die Bevölkerung der Mitgliedsgemeinden Beuren, Frickenhausen, Kohlberg und der Stadt Neuffen ist hierzu herzlich eingeladen.

gez. Simon Blessing
Verbandsvorsitzender

Kindergarten Stadtkern beim Berufsparcours

Beim ersten Berufsparcours an der Realschule Neuffen haben 480 Schülerinnen und Schüler erste praktische Erfahrungen in 25 Ausbildungsberufen gesammelt. Beteiligt hat sich dabei auch der Kindergarten Stadtkern.

Die Erzieherinnen Ramona Kaiser und Sabine Mihalik hatten den Schülerinnen und Schülern Experimentierkästen und -stationen mitgebracht. Die Teilnehmer konnten dabei erste praktische Erfahrungen mit der heutigen Kindergartenarbeit sammeln und feststellen, dass das Thema Bildung in den Einrichtungen großen Stellenwert genießt.

Die Veranstaltung hat nicht nur den Schülerinnen und Schülern sichtlich Spaß gemacht. Auch die Erzieherinnen freuten sich über die gute Resonanz und waren sich sicher, dass sie im Falle einer Wiederholung gerne wieder dabei sein werden.

Verlegung der Containerstandorte

Der bisherige Containerstandort am "Unterer Graben" ist verlegt worden.

Glascontainer:
Diese befinden sich beim Parkplatz hinter dem "Großen Haus" und beim Parkplatz "Eberhardstraße".

Altkleidercontainer:
Dieser wurde in die "Hohenzollernstraße" verlegt, bei den Garagen der Hauptschule.

Müllabfuhr

Termine im Dezember 2013
Restmüll
Mittwoch, 4. Dezember 2013
Mittwoch, 18. Dezember 2013
(4wöchentliche Leerung)

Biotonne
Mittwoch, 11. Dezember 2013
Dienstag, 24. Dezember 2013

Gelber Sack
Freitag, 13. Dezember 2013
Samstag, 28. Dezember 2013

Papiertonne
Freitag, 13. Dezember 2013

Fundsachen

Beim Bürgermeisteramt wurden folgende Fundsachen abgegeben:
- ein Autoschlüssel
- eine Brille

Die Fundsachen können von den Eigentümern auf dem Rathaus, Zimmer 5 abgeholt werden.

TIP – Treff in der Paulusstraße

Technische Hilfen für ältere Menschen – Assistenz beim Wohnen und bei Dienstleistungen

Anfang dieser Woche nahm Frau Siebert an einer überregionalen Tagung im Rahmen der Altenhilfe in Plochingen teil. Eine Initiative von Landkreis-, Städte- und Gemeindetag Baden-Württemberg greift innovative Projekte in der Seniorenarbeit und Pflege auf und die Hauptamtlichen der Kommunen, Pflegeheime und Diakoniestationen als auch studierte Sozialpädagogen tauschen sich über verschiedene Projekte aus, die für Ältere im Rahmen des demographischen Wandels zunehmend erforderlich sind. Von neuen Wegen beim Thema Demenz, Singen in Gemeinschaft im Alter, Gewinnung und Integration von Pflegekräften, Lebensqualität im Alter, Teilhabe durch Sozialpartnerschaften, als auch Bürgerbeteiligung bei der Altenhilfeplanung reichte diesmal das Themenfeld.

Besonders wissenswert für unsere älteren Mitbürger/innen als auch Angehörige, die sich um ältere
Menschen kümmern, war auch eine neutrale Beurteilung von Hilfsmitteln, die ein selbständiges Leben zu Hause unterstützen.
Herstellerunabhängig berichtete eine Mitarbeiterin des Forschungszentrums Informatik in Karlsruhe über das vom Sozialministerium geförderte Projekt „Wegweiser Pflege und Technik“ über die verschiedenen Möglichkeiten.
Vom Brandschutz bis Hausnotrufsystemen können Sie sich unter www.pflegeundtechnik.de informieren. Dort können auch verschiedene Informationsbroschüren heruntergeladen werden.
Es gibt auch einen rollenden Ausstellungscontainer, der in Baden-Württemberg auf verschiedenen Messen und Ausstellungen unterwegs ist, in dem eine Wohnung mit den technischen Erleichterungen authentisch dargestellt ist.
Hiermit soll Ihnen eine Entscheidungshilfe gegeben werden, welche technischen Einrichtungen Ihnen bei Ihrem konkreten Bedarf weiterhelfen.
Wer nähere mündliche Informationen wünscht, kann sich gerne bei Frau Siebert melden.

Seniorentreff der Evangelischen Kirchengemeinde – „In der Weihnachtsbäckerei...“
Im Rahmen des monatlichen Seniorentreffs unserer Evangelischen Kirchengemeinde werden wir
kommenden Dienstag, den 3. Dezember 2013, ab 14:30 Uhr, Gutsle-Rezepte aus Omas Backstube austauschen.
Mit weihnachtlichen Liedern und Gedichten werden wir Erinnerungen an alte Zeiten aufleben lassen. Herzliche Einladung zu diesem Nachmittag bei Kaffee und Kuchen und Zeit zum Gedankenaustausch.
Falls Sie einen Fahrdienst benötigen, holen wir Sie gerne zu Hause ab und bringen Sie wieder zurück – Ev. Pfarramt, T. 2720.

Soziales Netzwerk Neuffener Tal e.V.

Koordinationsstelle im Rathaus Linsenhofen
Theodor-Heuss-Str. 5
72636 Frickenhausen
Telefon: 07025-8 41 99 99
E-Mail: sonne@frickenhausen.de

Frau Elsbeth Haußmann,
Leiterin der Koordinationsstelle ist zu folgenden Zeiten erreichbar:

Persönliche Sprechzeit Donnerstag von 9:30 Uhr bis 11:30 Uhr

Telefonische Sprechzeit Montag bis Freitag von 9:00 Uhr bis 12:00 Uhr

Unser Angebot:
- Betreutes Wohnen zu Hause
- Beratung in allen Fragen der Altenhilfe

Ansprechpartnerin der Pflegebegleiter:
Frau Iris Kalczynski
Sprechzeiten der Pflegebegleiter nach Vereinbarung über die Koordinationsstelle

Unser Angebot:
- Unterstützung von pflegenden Angehörigen und
- Vermittlung von ehrenamtlichen Pflegebegleitern
- Beratung zu Patientenverfügungen und vorsorgenden Vollmachten

STADTBÜCHEREI

Stadtbücherei Neuffen im Großen Haus
Tel. 842601,
E-Mail: **buecherei@neuffen.de**
Internet:
http//buecherei.neuffen.de

Öffnungszeiten
Dienstag:
10.00 Uhr bis 12.00 Uhr
15.00 Uhr bis 18.00 Uhr
Mittwoch:
10.00 Uhr bis 12.00 Uhr
15.00 Uhr bis 18.00 Uhr
Donnerstag:
15.00 Uhr bis 20.00 Uhr

Märchenstube
Mittwoch, 20.11.2013
Kerstin Stoermer hat heute das Märchen „Varenka“ erzählt.

Varenka war ein armes Mütterchen, das in einem alten Haus wohnte. An einem kalten Winterabend nahm sie einen Hirten, einen Maler und ein Mädchen auf. Sie alle flohen vor dem Krieg und hatten Angst, entdeckt zu werden.

Varenka hatte ein schönes Bild (Ikone) aufgehängt, das sie jeden Tag mit ihren Besuchern anbetete. Am vierten Tag fing es heftig an zu schneien. Das Haus wurde so eingeschneit, dass die Soldaten es nicht sahen. Sie zogen wieder ab und die Leute im Haus feierten ihre Rettung.
Ich fand die Geschichte schön. (Tim)
Es war ein schönes Happy End. (Tom)

Bericht von
Tom Hummel und Tim Brandstetter
(Kl. 4b der GHS Neuffen)

Neue Bücher
Horst Evers: Wäre ich du, würde ich mich lieben
E. George: Nur eine böse Tat
C. Felscherow: Mein zweites Leben
J. Jonasson: Die Analphabetin, die rechnen konnte
Jo Nesbø: Koma
Henning Mankel: Mord im Herbst
Landlust: Backen
GU: Vegetarisch!
T. Wendebourg: Viel Garten für wenig Geld
G. Richter: Gräser & Bambus
C. James: Urnengräber schön gestalten
ADAC: Südschweden
Bundeszentrale: Energie und Umwelt

Kinderbücher:
Drei !!!: Verliebte Weihnachten
Drei !!!: Nixensommer
T. Schmid: Die wilden Küken- Auf der Alm
D. Hoßfeld: Carlotta- Internat und Prinzenball
D. Hoßfeld: Conni, Paul und die Sache mit der Freundschaft
D. Hoßfeld: Conni, Phillip und ein Kuss im Schnee
Jeff Kinney: Gregs Tagebuch-Echt übel!

VOLKSHOCHSCHULE

vhs Volkshochschule Neuffen

Inge Hess, Telefon (07025) 4321
Fax: 841214
E-Mail:IngeHess@t-online.de

Chile - ein landschaftliches Paradies zwischen Anden und Pazifik
Diavortrag. Reinhold Richter
Chile - das ist ein schmaler Landstreifen an der Westküste Südamerikas zwischen Andenkordilliere und Meer.
Ein Land, das einst von spanischen Kolonisten und eingewanderten Europäern urbar gemacht wurde und das sich in der Folgezeit zu einem modernen Staatswesen entwickelt hat.
Beim atemberaubenden Flug über die Anden - mit Blick zum 7000 m hohen Aconcagua - erreicht man die im Norden des Landes gelegene Hauptstadt Santiago. Prächtige Kirchen und Paläste aus der Kolonialzeit, Hochhäuser, geschäftiges Leben und große Ladenstraßen prägen die besuchenswerte Stadt, die man in ihrer ganzen Ausdehnung und schönen Lage am besten vom Berg St. Cristobal überblickt. Die Weingüter der Umgebung genießen Weltruf!
Ein Kontrast hierzu sind im Süden des Landes die Weiten der Savannen, die Pinguin-Kolonien am Ozean und die geradezu gigantischen Bergmassive Patagoniens im Nationalpark Torres des Payne, die von malerisch gelegenen tiefblauen Seen umgeben sind.
In Zusammenarbeit mit TiP

14174
Freitag, 29.11.13, 20:00 Uhr
Neuffen, Schulzentrum Halde, Werkrealschule, Foyer
Gebühr: 5 € (Abendkasse)

vhs Volkshochschule Nürtingen

Geschäftsstelle:
Frickenhäuser Str. 3, 72622 Nürtingen
Tel. 07022 75330, Fax: 07022 75331, Internet: www.vhs-nuertingen.de

Falls nichts anderes angegeben, ist eine Anmeldung erforderlich.

Ein Besuch in der Sammlung Domnick (22108)
Führung mit Anmeldung
Barbara Honecker, Kunsthistorikerin
Freitag, 06.12., 15:00-16:30 Uhr
Nürtingen, Sammlung Domnick, Oberensinger Höhe
Gebühr: 14 € (inkl. Eintritt)
(keine Ermäßigung)

Buchillustration - Kinder-, Jugend-Fachbücher und Comics (25002A)
für Anfänger(innen) und Fortgeschrittene
Frank Kleinknecht
4-mal, Freitag, ab 06.12., 19:00-21:15 Uhr
Nürtingen, Schloßbergschule, Raum 204
Gebühr: 48 €

Autogenes Training nach Schultz (33106)
Dr. Ing. Peter Kreutzer
7-mal, Donnerstag, ab 05.12., 18:40-20:10 Uhr
Nürtingen, Schloßbergschule, Raum 01
Gebühr: 47,60 €

After-Work-Yoga (33215A)
Monika Merkle
7-mal, Dienstag, ab 03.12., 17:00-18:30 Uhr
Nürtingen, Jugendkunstschule, EG
Gebühr: 50,40 €

Weihnachtsbäckerei am Vormittag – Inklusion (39104)
Iris Mutzbauer
Dienstag, 03.12., 09:00-12:00 Uhr
Nürtingen, Schloßbergschule, Küche
Gebühr: 17 €
(inkl. 5 € Lebensmittelkosten)

Word Aufbaukurs (51202)
Jörg Jaissle, Dipl.-Betriebswirt (FH)
Geeignet für die Versionen 2007, 2010 und 2013.
3-mal, Montag, ab 02.12., 18:30-21:30 Uhr
Nürtingen, Hölderlinhaus, edv 1
Gebühr: 99 € (inkl. Handbuch)

Arbeitszeugnisse (57014)
Marlies Zinser
Montag, 02.12., 10:00-17:00 Uhr
Nürtingen, Hölderlinhaus, Raum 16
Gebühr: 150 € (inkl. Seminarunterlagen und Pausenbewirtung)

KINDERGÄRTEN

Kindergarten Auchtert

Laternenfest – Neuffener Weihnachtsmarkt

Schon Wochen vorher fieberten unsere Kinder voller Neugier und Engagement dem diesjährigen Laternenfest entgegen.
Ganz eifrig arbeiteten die Kinder mit ihren Erzieherinnen an ihren Eulen-Laternen, die mit einer richtigen Kerze zum Leuchten gebracht wurden! Es wurde geschnitten, geklebt und bemalt bis das Lichtermeer aus vielen bunten Laternen im Auchtert entzündet wurde.
Die Kinder hatten sichtlich Spaß, sich ihren Weg durch die nächtlichen Gassen zu leuchten – es wurde gesungen, gelacht und geschäkert! Die wenigen Regentropfen hielten uns nicht davon ab, bei Glühwein und Kinderpunsch einen vergnügten Abschluss zu feiern.
Herzlichen Dank unserem tollen Erzieherinnenteam und an unseren engagierten Elternbeirat, die uns Eltern immer wieder aufs Neue überraschen und begeistern.

Unsere Kinder freuen sich schon auf den Neuffener Weihnachtsmarkt am 3. Advent 2013, auf dem wir dieses Jahr einen eigenen Stand haben werden.
Mit viel Glitter und bunten Materialien basteln die Kinder mit ihren Erzieherinnen schon ganz fleißig den Weihnachtsschmuck für den Marktstand der Eltern.
Lassen auch Sie sich von dem vielseitigen Angebot an unserem Elternstand „Im Zwinger“ auf dem Neuffener Weihnachtsmarkt inspirieren. Sie sind herzlich einge-

laden bei uns zu stöbern und den Kindergarten Auchtert mit Ihrem Einkauf zu unterstützen.

Wir wünschen Allen eine schöne vorweihnachtliche Zeit!

C.S.

Förderverein Waldkindergarten Neuffen e.V.

Verkauf Marktscheune

Beim Aufbau unseres Verkaufsstandes waren wir selber überwältigt davon, was und wie viel die Eltern vom Waldkindergarten in den letzten Wochen gebastelt und gebacken hatten! Nachdem jeder Kranz, jedes Kerzchen und Kekstütchen, Seifen, Karten, Backmischungen,... ihren Platz gefunden hatten kamen auch schon die ersten Besucher.

Fünf Stunden später hatten wir viele von unseren wundervollen Sachen verkauft. Wir bedanken uns bei allen fleißigen Helfern die zum Gelingen unseres Verkaufs beigetragen haben.

Besonders danken wir aber allen, die den Weg zu unserem Verkaufsstand gefunden und eingekauft haben! Der Erlös kommt ausschließlich den Kindern vom Waldkindergarten zu Gute!

Eine frohe und besinnliche Adventszeit und ein gesegnetes Weihnachtsfest wünscht der Förderverein Waldkindergarten Neuffen e.V.

Verkauf Marktscheune

Alles handgearbeitet!
Unser gemütliches, warmes **Adventscafé** öffnet für Sie um 15 Uhr.

Bei Kaffee, Kuchen und leckeren Waffeln können Sie sich entspannen und den **Flötenkindern** der Musikschule Kohlberg lauschen. Sie werden gegen 16 Uhr Weihnachtslieder spielen.

Auch den **Nikolaus** haben wir bestellt. Er kommt gegen 17 Uhr und hat für die Kinder kleine Überraschungen dabei.

Zu einem richtigen Weihnachtsmarkt gehören natürlich auch Punsch, Glühwein und Hotdogs. Auch dafür ist gesorgt. Sie finden dies an den Ständen auf dem Schulhof.

Der Erlös des Weihnachtsmarktes kommt unserem Schulprojekt „Zirkus unterm Jusi“ zugute.

Wir freuen uns auf Ihr Kommen!

SCHULEN

Grundschule Kohlberg

Weihnachtsmarkt unterm Jusi

Freitag, 29.11.2013
15.00 bis 19.00 Uhr
Grundschule Kohlberg

Herzliche Einladung zum Weihnachtsmarkt unterm Jusi!
Läuten Sie mit uns die besinnliche Adventszeit ein. Kein Wunsch bleibt dabei offen. Schüler, Eltern und Lehrer der Grundschule Kohlberg haben gebastelt, gekocht und gebacken.
Dabei ist eine unglaubliche Vielfalt an **weihnachtlichem Schmuck** und **genussvollen Leckereien** entstanden.
Liebevoll verzierte Baumanhänger, edle Sterne und Kugeln, Windlichter und Engel aus verschiedensten Materialien - für jeden Geschmack ist etwas dabei!
Kaufen Sie bei uns kunstvoll gefertigte Weihnachtskarten, Adventskränze, Krippen, Gestecke, Ringelblumensalbe und vieles mehr.

Realschule NEUFFEN

Berichtigung – Vorlesewettbewerb an der Realschule Neuffen

In unserem Bericht zum Vorlesewettbewerb, erschienen in der letzten Ausgabe, hat sich leider ein Fehler eingeschlichen.

Der einzige Junge unter den Klassensiegern, 4. Platz beim Schulentscheid, war **nicht** Marc Mellert sondern **Marc Walter**.

GS

Bitte denken Sie
RECHTZEITIG
an den Redaktionsschluss

KIRCHLICHE NACHRICHTEN

Ev. Kirchengemeinde Dettingen/Erms

01.12.- 08.12.2013
Wochenspruch des Kirchenjahres:
Siehe, dein König kommt zu dir, ein Gerechter und ein Helfer,
Sacharja 9,9

GOTTESDIENSTE

Sonntag, 1. Dezember 2013 – 1. Advent

Michaelskirche Kappishäusern
9.00 Gottesdienst, Pfarrer M. Krimmer
Opfer für die eigene Gemeinde, dazu gehört besonders auch zum Glauben einladende Projekte wie der Alpha-Kurs
Kindergottesdienst Königshaus (8.50 – 10.30) im Gemeindehaus.

Stiftskirche Dettingen
9.30 Bläsergottesdienst mit dem Posaunenchor, Pfarrer T. Gentsch
Opfer für den Posaunenchor, Kindergottesdienst Königshaus (9.20 – 10.45) und Kinderbetreuung Kindertreff Schafstall im Gemeinde- und CVJM-Haus (Susanne Beck, Christine Weible, Rabea König).
19.00 Abendgottesdienst mit Musikteam, Pfarrer T. Gentsch und Jakobus Richter, Giengen

Christuskirche Dettingen-Buchhalde
10.00 Gottesdienst, Pfarrer M. Krimmer

Opfer für die eigene Gemeinde, dazu gehört besonders auch die Erwachsenenbildung wie „Glaube hat Gründe“ anschließend Kirchencafé
Für Eltern mit Kleinkindern steht der Eltern-Kind-Raum zur Verfügung.
Die Kinderkirche findet parallel im Gemeindezentrum statt.

Sonntag, 8. Dezember 2013

9.00 Gottesdienst Michaelskirche Mitwirkung des Posaunenchors Kohlberg-Kappishäusern anschließend Kirchencafé (Gentsch)

9.30 Gottesdienst Stiftskirche mit dem Kirchenchor und Taufe (Grimm)

10.00 Gottesdienst Christuskirche mit Singteam (Gentsch)

AUS DEM GEMEINDELEBEN

Einladung zum Abendgottesdienst

Am 1. Dezember wird gewählt

Am 01. Dezember 2013 sind die Mitglieder unserer Evangelischen Landeskirche aufgerufen, ihre Stimme für die neuen Kirchengemeinderäte und für eine neue Landessynode abzugeben.

In unserer Kirchengemeinde sind 14 Kirchengemeinderäte zu wählen, 12 Räte aus Dettingen und zwei Räte aus Kappishäusern. Alle Gemeindemitglieder sind aktiv wahlberechtigt, die am Wahltag das 14.Lebensjahr vollendet haben und geschäftsfähig, sowie in der Wählerliste aufgenommen sind. Es besteht die Möglichkeit der Briefwahl. Die Briefwahlunterlagen werden allen Wahlberechtigen zugestellt.

Aufgrund der Kürzung der Pfarrstelle auf der Buchhalde hat der Oberkirchenrat durch den Kirchengemeinderat die Größe der einzelnen Seelsorgebezirke und die Zuordnung der entsprechenden Straßen neu geregelt. Daher bitten wir Sie, bei der Zusendung Ihrer Wahlunterlagen auf das für Sie bestimme Wahllokal in Ihrem Stimmbezirke besonders zu achten.

Können Sie sich vorstellen, in den nächsten sechs Jahren als Kirchengemeinderat oder Kirchengemeinderätin Verantwortung in unserer Gemeinde in Dettingen zu übernehmen?

Dann kandidieren Sie bei der Wahl!

Die Leitung der Kirchengemeinde ruht auf mehreren Schultern. Gemäß der Kirchengemeindeordnung leitet der Kirchengemeinderat und der Pfarrer oder die Pfarrerin die Gemeinde gemeinsam. Diese Leitungsaufgabe ist geistliche Gemeindeleitung. Sie entwickelt sich aus einer „Kultur des Miteinander“ von gewähltem Kirchengemeinderat und Pfarrer bzw. Pfarrerin. Das Gremium setzt gemeinsam Ziele, gestaltet gemeinsam Kommunikation, übt miteinander Kontrolle aus, erkennt und löst Konflikt in Gemeinschaft. Diese Arbeitsteilung und partnerschaftlich ausgeübte Gemeindeleitung ist eine spannende Aufgabe.

Wir laden Sie ein!
Engagieren Sie sich!
Stellen Sie sich zur Wahl!
Und denken Sie daran: Wählen Sie am 1. Dezember

Wahl zur Landessyonde

Am 01. Dezember 2013 wird auch die neue Landessynode gewählt. Der Vertrauensausschuss legte die Termine und Orte für die Vorstellung der Kandidatinnen und Kandidaten zur Synodalwahl fest.

Freitag, 08.11.2013, Münsingen
Montag,11.11.2013, Bad Urach
Montag, 18.11.2013, Laichingen
Freitag, 22.11.2013, Metzingen
jeweils um 19.30 Uhr im Gemeindehaus

Wenn es am 24.11.2013 möglich ist, wollen sich die Kandidatinnen und Kandidaten nach dem Jugendgottesdienst EKKLE in Bad Urach vorstellen.

Es kandidieren:
Kirche für Alle:
Pfarrerin Petra Frey, Metzingen und Markus Mörike, Grafenberg
Kirche für Morgen:
Kai Münzing, Dettingen
Lebendige Gemeinde:
Pfarrerin Maike Sachs, Gächingen-Lonsingen und Rolf Nölke Hülben

Hinweise für die Briefwahl

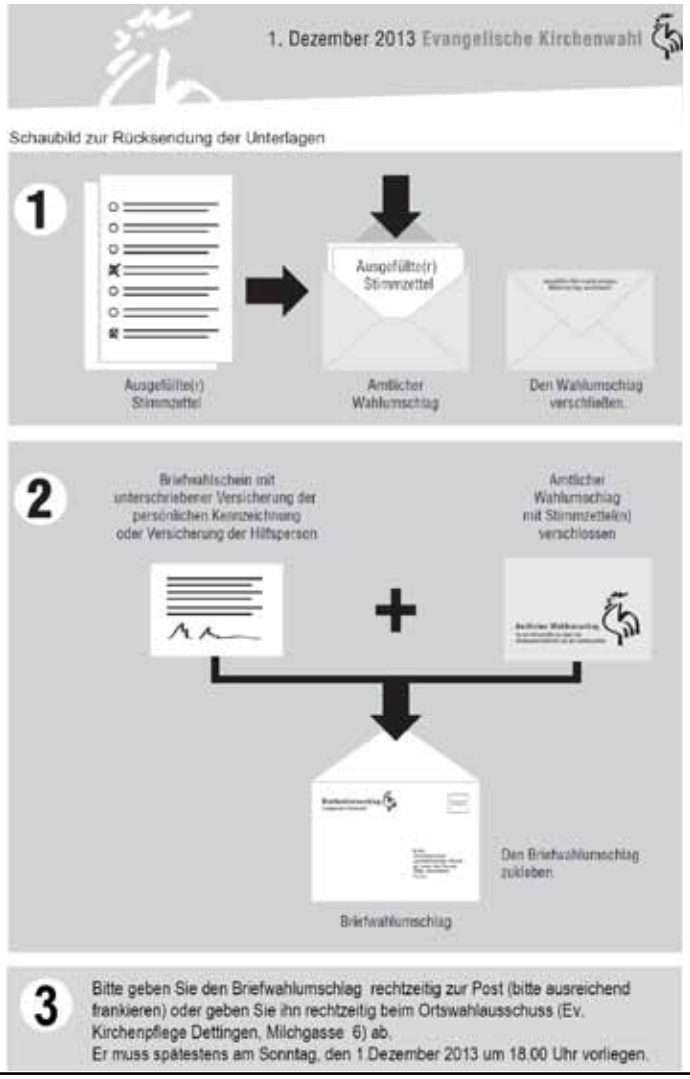

60plus – Nachmittag für Ältere
Die evangelische Kirchengemeinde Dettingen lädt am Dienstag, den 3. Dezember um 14.30 Uhr Ehepaare und Alleinstehende im Ruhestand ins Gemeinde- und CVJM-Haus, Karlstraße 75 ein. Thema des Nachmittags: ... über Advent und Weihnachten.

Wenn Sie gerne zum Nachmittag abgeholt werden möchten, melden Sie sich bitte bei Karla Löffler, Tel. 72799 oder 01636861952 oder im Gemeindebüro Tel. 92799 50.

Wöchentlicher Mittagstisch im Gemeinde- und CVJM-Haus
Herzliche Einladung zum Gemeindemittagessen jeden Mittwoch zwischen 11.45 und 13.30 Uhr. Zur besseren Planung erbitten wir Ihre Anmeldung bei der evangelischen Kirchenpflege (Tel. 92799-3) oder im Gemeindebüro (Tel. 92799-50). Am 4. Dezember erwartet Sie folgendes Gericht: Grüne Nudeln in Lachs-Sahne-Sauce und gemischter Salat.

Außerdem wird eingeladen zu einem 10-minütigen Mittagsgebet um 11.30 Uhr im Andachtsraum

Gesprächs- und Seelsorgeangebot
Am Freitag, 6. Dezember, besteht zwischen 15 und 16 Uhr in der Sakristei der Stiftskirche das Angebot zu Gesprächen und Seelsorge. Anwesender Gesprächspartner ist Renate König.

Neues Angebot von "füreinander da sein"
„Ach, wäre das jetzt schön, wenn meine Enkel da wären. Da könnte ich mit ihnen ..." So oder ähnlich haben Sie vielleicht schon manchmal gedacht, wenn die Enkel nicht in der Nähe wohnen. Oder vielleicht hätten Sie gerne Enkel, haben aber keine?

Wenn dem so ist, dann sind Sie bei uns genau richtig! Wir möchten im Rahmen von dem Angebot „füreinander da sein – Verantwortung leben" ein neues Thema aufgreifen: **Leih-Großeltern**!
„Es ist nicht gut, dass der Mensch allein sei." 1. Mose 2, 1.

Meistens wird dieser Satz ganz speziell auf die Ehe bezogen, aber ich bin davon überzeugt, dass er viel umfassender gemeint ist. Wir Menschen sind auf Gemeinschaft angelegt und dazu gehört ein ganzes Beziehungsnetz.
Dies trifft auf ältere Menschen genauso zu wie auf Kinder oder Erwachsene, die mitten im Leben stehen. Wie viele ältere Menschen wünschen sich Enkel in der Nähe, denen sie ihre Zeit widmen können, denen sie ihre Erfahrungen weitergeben können? Wie viele junge Familien wünschen sich dringend einen Opa oder eine Oma in der Nähe, welche die Eltern wenigstens ab und zu entlasten und bei denen sie ihre Kinder gut aufgehoben wissen? Und wie viele Kinder würden sich über einen Opa oder eine Oma riesig freuen, die Zeit nur für sie haben, mit ihnen basteln, vorlesen, Heuschrecken fangen gehen oder was die Phantasie sonst so hergibt?
Man muss nicht verwandt sein, um einander zum Segen zu werden!
Um diesen Wünschen wenigstens ein wenig nachzukommen, möchten wir als neues Angebot Leih-Großeltern und Familien vermitteln bzw. zusammenführen. Hierbei ist nicht an Babysitten im herkömmlichen Sinne gedacht, sondern es soll eine Beziehung zwischen den Leih-Großeltern und der Familie, im Besonderen dem Kind hergestellt werden. Einen Mindestzeitrahmen wollen wir bewusst nicht vorgeben, aber um eine Beziehung aufbauen zu können bedarf es regelmäßiger Termine. Dies kann z.B. einmal pro Woche eine Stunde oder alle zwei Wochen zwei Stunden sein. Die Ausgestaltung liegt bei den beteiligten Personen.
Neugierig geworden?
Dann wenden Sie sich bitte wie mit allen anderen Anfragen „füreinander" betreffend
montags von 9 – 11 Uhr an
Karin Beck
Tel. 399 133
E-Mail:
fuereinander@kirche-dettingen.de

Für den Anfang suchen wir natürlich zuerst einmal potentielle Leih-Großeltern, um bei etwaigen Anfragen nicht gleich absagen zu müssen.

TERMINE IM ÜBERBLICK

Kappishäusern
Donnerstag, 28. November
19.00 Alpha-Kurs im Gemeinde- und CVJM- Haus

Freitag, 29. November
18.30 Bubenjungschar für Jungs von 9 – 13 J.

Sonntag, 1. Dezember
19.30 Gemeinschaftsstunde der Apis

Montag, 2. Dezember
17.00 Mädchenjungschar
20.00 Monatlicher Gebetskreis im Gemeindehaus

Dienstag, 3. Dezember
14.30 60plus – Nachmittag für Ältere im Gemeinde- und CVJM- Haus

Donnerstag, 5. Dezember
14.30 Missionskreis mit Pastor Prof. Jan Rötting „Das Evangelium im islamisch geprägten Osteuropa"
19.00 Alpha-Kurs im Gemeinde- und CVJM- Haus, Dettingen

Freitag, 6. Dezember
18.30 Bubenjungschar für Jungs von 9 – 13 J.

Sonntag, 8. Dezember
15.00 Gemeindehauscafé
19.30 Gemeinschaftsstunde der Apis

lebendiger Adventskalender in Kappishäusern
Diese Jahr findet wieder der lebendige Adventskalender in Kappishäusern statt. Lassen wir den Stress der Vorweihnachtszeit für ein bis zwei Stunden zuhause und machen uns auf den Weg.
Wir wollen uns auf Weihnachten und auf Christi Geburt einstimmen und treffen uns vier Mal in den Adventswochen vor Weihnachten.
Am **Donnerstag 5.12.** in der Gartenstraße 6,
am **Montag 9.12.** am Gemeindehaus,
am **Freitag 13.12.** am Gemeindehaus und
am **Mittwoch 18.12.** am Gemeindehaus.
Wie immer wird das Adventstürchen um **18.00 Uhr** geöffnet mit ein paar Liedern und einer besinnlichen Geschichte stimmen wir uns auf die Weihnachtstage ein. Danach kann man bei Punsch oder Glühwein, Gebäck oder Lebkuchen sich unterhalten oder austauschen. Das Ende ist offen
Wir würden uns freuen wenn sie an einem oder vielleicht doch an allen Terminen kommen könnten.
Zwei Bitten haben wir noch: Bitte bringen sie eine eigene Tasse mit und ziehen sich gut warm an.
Nun lassen sie uns die Adventszeit zusammen genießen.
Wir freuen uns auf sie
CVJM Kappishäusern

KURZ NOTIERT

Adressen:
Pfarramt Ost
Pfarrer Harald Grimm,
Hölderlinstraße 13,
Telefon 87555, Fax 888589
grimm@kirche-dettingen.de

Pfarramt West
Pfarrer Tobias Gentsch, Kirchplatz 2
Telefon 725991, Fax 725992
gentsch@kirche-dettingen.de

Pfarramt Buchhalde
Pfarrer Michael Krimmer, Lortzingweg 8
Telefon 7330, Fax 87837
krimmer@kirche-dettingen.de
Präsenztage in Dettingen:
Dienstag I Mittwoch I Donnerstag
Büro- & Sprechzeiten im Lortzingweg 8:
Dienstags 8.30 - 12.30 Uhr und gerne nach Absprache

Diakonat Dettingen
Gemeindediakonin Judith Schreitmüller,
Milchgasse 6
Telefon 92799-55, Fax 92799-48
schreitmueller@kirche-dettingen.de
Kontaktzeiten: Di 11.30 - 13 Uhr,
Mi 18 - 19.30 Uhr

Ev. Kirchenpflege
Kai Münzing und Heike Reichenecker,
Milchgasse 6
Telefon 92799-3, Fax 92799-48
Öffnungszeiten: Mo. u. Di. 10 – 12 Uhr,
Do. 11 – 12 Uhr, Fr. 9 – 11 Uhr
kirchenpflege@kirche-dettingen.de

Ev. Gemeindebüro
Ursula Reusch, Milchgasse 6,
Telefon 92799-50, Fax 92799-48
Öffnungszeiten: Mo. u. Fr. 8 – 11 Uhr,
Mi 15 - 18 Uhr, Uhr, Do. 10 – 12 Uhr
gemeindebuero@kirche-dettingen.de

Pfarramtssekretariat Ost
(U.Reusch) Hölderlinstraße 13,
Telefon 87555, Fax 888589
Öffnungszeiten: Di. 14 - 16,
Do. 7.30 - 9.30 Uhr

Evangelische Kirchengemeinde Neuffen

Das Gemeindebüro ist montags bis donnerstags von 10.00 bis 12.00 Uhr geöffnet Tel. 2720.
info@ev-kirche-neuffen.de.

Wochenspruch:
Siehe, dein König kommt zu dir, ein Gerechter und ein Helfer.Sach. 9,9

Sonntag, 1. Dezember 2013
9.30 Gebet in der Sakristei
10.00 Gottesdienst am 1. Advent mit anschließendem Kirchencafé
Predigt: Pfarrer Seibold
Predigttext: Hebr 10,23-25
Thema: Festhalten an der Hoffnung
Opfer: Gustav-Adolf-Werk
Musik:Stadtkapelle
Organist:Wieland
10.00 Kindergottesdienst im Gemeindehaus
11.00 – 18.00 Kirchenwahlen zu Kirchengemeinderat und Landessynode im Gemeindhaus
ab 11.30 „Nudla mit Soß“ - lecker Pasta und mehr im Gemeindehaus, und im Anschluss noch eine Tasse Kaffee oder Tee mit Kuchen im Wahlcafé

TERMINE
Dienstag, 3. Dezember 2013
14.30 Seniorentreff im Ev. Gemeindehaus – „In der Weihnachtsbäckerei“
14.30 Handarbeits-Treff im Gemeindehaus
15.00 - 16.30 Kinderstunde (4-jähr. bis Ende 1. Klasse)
17.30 Jungschar für Mädchen und Jungs (Klasse 2-4)
17.30 Mädchenjungschar „Girls Club“ (Klasse 5-7)
17.30 Bubenjungschar Schokoholiker (Klasse 5-7)
20.00 CHORgrenzenlos

Mittwoch, 4. Dezember 2013
6.15 Morgengebet
9.00 Gebets- und Gesprächskreis
14.30 1. Konfirmandengruppe
16.15 2. Konfirmandengruppe
19.30 **F**uture **A**ction **G**roup
19.30 Kindergottesdienstvorbereitung
20.00 Singkreis im Lutherzimmer - offenes Advents- und Weihnachtsliedersingen

HINWEISE

Rechnungsjahr 2012
Von Montag, 2. Dezember bis Mittwoch, 11. Dezember liegt die Übersicht über den Haushalt der laufenden Ausgaben für das Rechnungsjahr 2012 im Gemeindebüro, zu den üblichen Öffnungszeiten, zur Einsicht auf.

Sonntag, 1. Dezember 2013
Gottesdienst am 1. Advent – Kirchenwahlsonntag
Wir laden ein zum Gottesdienst am kommenden Sonntag, dem 1. Advent um 10 Uhr in der Martinskirche.
Nach dem Gottesdienst, ab 11 Uhr, ist das Wahllokal im Ev. Gemeindehaus geöffnet.
Ab 11. 30 Uhr gibt es dort Mittagstisch mit unseren bewährten „Nudla mit Soß“, Salat und Nachtisch und am Nachmittag können Sie gemütlich im Wahlcafé Einkehr machen bei leckeren Kuchen, Tee und Kaffee. Für das leibliche Wohl am Wahlsonntag ist gesorgt.
Zum Thema und Opferzweck im Gottesdienst schreibt der Landesbischof: „Festhalten an der Hoffnung“ - mit dieser Ermutigung ruft der Predigttext am 1. Advent 2013 Menschen auf, zuversichtlich in die Zukunft zu blicken. Solche Ermutigung zur Hoffnung brauchen Frauen in den ärmsten Gebieten von Argentinien oder den pfarrerlosen Gemeinden in Serbien. Mit unserem heutigen Opfer am 1. Advent helfen wir dem Gustav - Adolf - Werk dabei, Gemeinden zu ermutigen, an dieser Hoffnung festzuhalten. Minderheitsgemeinden in Tschechien, Russland, Bulgarien, Chile, Serbien, Rumänien und vielen anderen der insgesamt 40 Partnerkirchen in 30 Ländern Europas und Südamerikas werden durch die Arbeit des Diasporawerkes unserer Landeskirche unterstützt. Ich bitte Sie herzlich, mit Ihrem Opfer das Gustav - Adolf - Werk tatkräftig zu unterstützen und fürbittend zu begleiten. Herzlichen Dank für alle Hilfe – auch in den vergangenen Jahren – für die Arbeit des Gustav - Adolf - Werk. „Lasst uns Gutes tun an jedermann, allermeist an des Glaubens Genossen“ (Gal. 6, 10).
Dr. h.c. Frank Otfried July Landesbischof

Dienstag, 3. Dezember 2013
Seniorentreff im Ev. Gemeindehaus
Herzliche Einladung zum Seniorentreff am kommenden Dienstag, 3. Dezember ins Ev. Gemeindehaus. „In der Weihnachtsbäckerei“ – Gutsle-Rezepte aus Oma’s Backstube! Lassen Sie sich einladen zu einem gemütlichen Adventsnachmittag, der vom Kindergarten Halde mitgestaltet wird.

Mittwoch, 4. Dezember 2013
Singkreis
Der Singkreis lädt herzlich ein am Mittwoch, 4.12. um 20 Uhr zum Advents- und Weihnachtsliedersingen in offener Runde. Vorkenntnisse sind nicht erforderlich, nur Lust und Freude am Singen.

Donnerstag, 5. Dezember 2013
Einladung zum Adventsnachmittag für alle derzeitigen und ehemaligen Gemeindedienstmitarbeiter(innen)
Am Donnerstag, **5. Dezember um 15 Uhr** laden wir **alle** Gemeindedienst-Mitarbeiter(innen) - (im **Besuchsdienst, Gemeindedienst, Team der Gastfreundschaft etc. ALLE sind angesprochen**) ganz herzlich zu einem gemütlichen Adventsnachmittag bei Kaffee und Tee ins Evang. Gemeindehaus ein,
Wie jedes Jahr stehen an diesem Nachmittag auch die Grüße der Ilse-Binder-Stiftung wieder bereit, um diese Gaben bei den über Achtzigjährigen zu verteilen. Es wäre schön, wenn Sie dabei sein können!

Geschenkideen vom Büchertisch
Auf dem Büchertisch im Evangelischen Gemeindehaus finden Sie Losungsbücher in verschiedensten Ausführungen für das Jahr 2014 sowie Terminplaner und wunderschöne Kalender von klein bis groß. Ebenso ist für die kommende Advents- und Weihnachtszeit der Tisch mit entsprechender Lektüre und ansprechenden Geschenkideen zum Fest eingedeckt. Viele bewegende, stimmungsvolle aber auch humorvolle Geschichten rund um das Weihnachtsfest laden zum Selberlesen oder Verschenken ein.
Gerne bestellen wir auch auf Ihren Wunsch aus dem ausliegenden SCM-Shop-Katalog. Ansprechpartner:
W. Schietinger, Tel. 07025/2207,
A. Klaußner, Tel. 07025/7904 und
H. Schmid, Tel. 07025/4346.
Für Ihre eigenen on-line-Bestellungen aus dem gesamten Sortiment des SCM-Shops finden Sie den entsprechenden Link auf der Gemeindehomepage unter www.ev-kirche-neuffen.de.
Viel Spaß beim Auswählen.

Der VEJGN sagt Herzlichen DANK
Wieder ein toller Erfolg war der Bücherflohmarkt und Bazar, den der VEJGN (Verein Evangelischer Jugend- und Gemeindearbeit Neuffen) der Ev. Kirchengemeinde am vergangen Samstag durchführte. Es kamen **rund 4.500 Euro** zusammen. Schon am Donnerstagabend bauten viele Helfer die Tische für die an den Tagen zuvor gestifteten Bücher auf – **DANKE dem Posaunenchor** für die Unterstützung! Und am Freitag schleppten Helfer die Kisten aus den Vorratskammern um dann alle Bücher an ihren Platz zu stellen. Am Samstag schon vor 10.00 Uhr kamen viele Interessenten um Ausschau zu halten nach kleinen und großen Schätzen. Auch das vielfältige Angebot von Adventsgestecken und Bastelarbeiten des **Handarbeitskreises,** sowie der **Flohmarkt des Posaunenchores** zog die Besucher an. In der **Cafeteria** im Gemeindehaus parallel dazu konnte man sich bei süßen und salzigen gestifteten Köstlichkeiten stärken. Unser **herzlichster Dank** gilt **ALLEN Spendern, Helfern, Bastlerinnen**, **Käuferinnen und Käufern, Bücherschleppern, Sortierern, den Kuchenbäckern**, dem **Cafeteriateam**, den **Altpapierunterbringern und Familie Christe (**wo wir unser Altpapier bis zur nächsten Sammlung des CVJM lagern dürfen) und **ALLEN Mitwirkenden**. Mit vereinten Kräften konnte die große Aufgabe wieder bewältigt werden. Es war mal wieder ein schönes Erlebnis in einem so „vielfältigen Team“ zusammenzuarbeiten.
DANKE für alles Miteinander!
Das Team des Bücherflohmarkts (siehe Vereinsnachrichten mit Fotos)

VORSCHAU

Sonntag, 8. Dezember 2013
10 Uhr Gottesdienst am 2. Advent mit

Investitur von Pfarrerin Anne Rahlenbeck
Herzliche Einladung heute schon zum Gottesdienst mit Investitur von Pfarrerin Anne Rahlenbeck.
Anschließend heißen wir Familie Rahlenbeck–Haug im Rahmen eines Stehempfangs im Gemeindehaus willkommen!
Für den Stehampfang im Gemeindehaus freuen wir uns über Fingerfood - süß und salzig. Herzlichen Dank für Gebäckanmeldungen im Gemeindebüro, Tel. 2720!

Montag, 16. Dezember 2013
Ökumenisches Hausgebet im Advent
Die Glocken der christlichen Kirchen in Baden-Württemberg laden am Montag, den 16. Dezember um 19.30 Uhr zum Ökumenischen Hausgebet im Advent ein. Für viele ist das Hausgebet inzwischen zu einer guten Gewohnheit in den Tagen vor Weihnachten geworden, Laden Sie doch Ihre Nachbarn, Freunde oder Bekannte persönlich ein und feiern Sie gemeinsam – auch über die Konfessionsgrenzen hinaus!
Ein Faltblatt mit der Liturgie liegt an den Ausgängen in der Martinskirche zum Mitnehmen aus.

IM TÄLE UND DRUMRUM

Adventskonzert

„Zu Bethlehem geboren“ mit dem WDL-Bläserensemble und dem Pianisten Gregor Breier am: Sonntag, 01. Dezember 2013 um: 15.30 Uhr veranstaltet die: Evangelische Kirchengemeinde Kohlberg in der: Jusihalle Kohlberg ein besonderes Adventskonzert mit dem Wort des Lebens Bläserensemble und dem Pianisten Gregor Breier.
Das Ensemble besteht aus 16 Bläser/innen und dem Pianisten Gregor Breier, der das Ensemble dirigiert und auf seinen Tasten begleitet.
Wort des Lebens ist eine jugendmissionarische Arbeit mit Sitz am Starnberger See in Oberbayern. In zwei Schlössern werden Freizeiten und Seminare durchgeführt. Konzerttourneen und spezielle Veranstaltungen ergänzen das Programm, bei dem Musik immer eine große Rolle spielt.
Auf ihrer diesjährigen Konzerttournee stellen die Musiker ihre neue Produktion "Zu Bethlehem geboren“ vor. Sowohl bei der erwähnten Produktion als auch im Live-Programm setzt das Bläserensemble mit den flotten Arrangements den Schwerpunkt. Gregor Breier bereichert das Programm mit solistischen Einlagen am Piano. Ziel der Konzerte ist es, die wichtigste Nachricht von Weihnachten über die Musik ansprechend und einladend weiterzusagen. Denn ...
„Wär´ Christus tausendmal zu Bethlehem geboren, doch nicht in dir: du bliebst noch ewiglich verloren.“
Angelus Silesius
Der Eintritt ist frei.
Im Konzert wird um eine Spende für Wort des Lebens e.V. gebeten.

Tafelladen Nürtingen - Erfüllen Sie Weihnachtswünsche für Kinder!
Der Tafelladen hat Wünsche von Kindern bis zu einem Wert von 25 € gesammelt. Damit auch Kinder ein Geschenk zu Weihnachten bekommen, deren Eltern über wenig Geld verfügen.
Die Wünsche können abgeholt werden:
im Tafelladen Mönchstraße 10 in Nürtingen von 9:00h und 12:00h
Die verpackten Geschenke **sollten bis zum 06.12.2013 wieder im Cafe Regenbogen** abgegeben werden.
Bei Rückfragen wenden Sie sich bitte an: Bettina Reeb 07022-302365 oder reeb@caritas-fils-neckar-alb.de

Pfarrer Seibold, Rose Heimgärtner, Gemeindediakon Häußermann

Ökumenische Mitteilungen der beiden Kirchengemeinden

Ökumenische Mitteilungen der beiden Kirchengemeinden:

Einladung zur ökumenischen Sternsingeraktion in Neuffen, und Kohlberg
Bald ist es wieder soweit!
Die nächste Sternsingeraktion kann beginnen. Diesmal unter dem Motto
SEGEN BRINGEN SEGEN SEIN
-Hoffnung für Flüchtlingskinder in Malawi und weltweit- Gehst du mit?
Möchtest du dabei sein, wenn eine halbe Million Sternsinger den Menschen in Deutschland den Segen bringen?
Möchtest du mithelfen, dass es Kindern in Not überall auf unserer Erde besser geht?

Dann melde dich bei:
Frau Peppel ((07025-7975) oder
Im kath. Pfarramt ((07025-2756)
Wir treffen uns zur Vorbereitung am
Samstag, 30.11.2013 15:00 - 16:30 Uhr
Mach mit! Danke!
Vom 3. - 5. Januar 2014 laufen wir in Neuffen, Kohlberg und Kappishäusern
Terminübersicht
Hallo liebe Sternsinger,
damit ihr euch die ganzen Termine besser behalten könnt, haben wir für euch eine kleine Terminübersicht zusammengestellt:

An Vorbereitungstreffen wollen wir gemeinsam etwas über die Sternsinger im Allgemeinen und das aktuelle Beispielland Malawi und Weltweit im Speziellen erfahren. Dazu werden wir Spiele machen, einen Film schauen, Lieder üben, Sternsinger-Kleider anprobieren, Gruppen einteilen und viel Spaß haben.
Wir freuen uns auf dich und deine Freunde.
Der Termin dazu ist:
Samstag, 30.11. 15.00-16.30 Uhr
jeweils im kath. Gemeindehaus Neuffen, Lichtensteinstr. 16

Liebe Eltern,

Hinweisen möchten wir noch darauf, dass auch wieder all diejenigen beim Sternsingerlauf teilnehmen können, die an den Vorbereitungstreffen verhindert sind. Bitte auf jeden Fall telefonische Rückmeldung beim Sternsingerteam.

Wir suchen für die Tage im Januar des neuen Jahres noch weitere Gruppenleiter. Darüber hinaus suchen wir auch noch Häuser die den Sternsingern eine kleine Verschnauf-Pause bei Saft oder Kakao gönnen.

Bitte melden Sie sich beim Sternsingerteam, wenn Sie uns bei einem dieser Dienste helfen können.

Aufruf zur Teilnahme an der vom Stadt- und Kulturring und ev. Kirchengemeinde organisierten Krippenausstellung am 3. Advent
Am Neuffener Weihnachtsmarkt, am 15.12.2013 ist nach 3-jähriger Pause auf vielfachen Wunsch wieder eine Krippenausstellung in der Martinskirche geplant. Bei den Einwohnern von Neuffen gibt es sicher die verschiedensten Krippen aus allen möglichen Zeitepochen, sehr alte Krippen, besonders künstlerische und auch ausgefallene Krippen. Die Krippen und Figuren können aus den verschiedensten Materialien (kein Plastik) gefertigt sein.

Es können selbstgefertigte oder auch gekaufte Krippen sein, auch aus anderen Landschaften und Regionen, anderen Ländern, etc.

Wir möchten Sie bitten, ihre Krippe für diesen Tag zur Verfügung zu stellen.
Auch wenn Sie Ihre Krippe bereits schon einmal ausgestellt hatten, würden wir uns über Ihre Teilnahme sehr freuen.

Bitte unterstützen sie uns, melden Sie sich möglichst früh an, damit genügend Aufstellmöglichkeiten vorbereitet werden können.

Die Eröffnung der Krippen - Ausstellung ist um 11. 00 Uhr nach dem Gottesdienst und wird in der Öffnungszeit bis 18.00 Uhr von Kirchengemeindemitgliedern betreut.

Während der Krippenausstellung finden Um 12:30 Uhr und um 14:00 Uhr Kirchturmführungen statt.

Wenn Sie sich an der Krippenausstellung beteiligen wollen, wenden Sie sich bitte an:
Evangelische Kirchengemeinde Neuffen, Gemeindebüro ,
Burgstr. 4 - Tel. 2720
Katholische Kirchengemeinde Neuffen, Pfarramt, Lichtensteinstr. 6 -
Tel. 2756
Stadt- und Kulturring / Marktteam Gabriele Wolf - Tel. 2236

Hinweis:
Aufbau der Krippen Samstag
ab 15.00 Uhr
Beschriftungsschilder können bei den vorgenannten Adressen abgeholt werden.

Stadt- und Kulturring Neuffen e.V.

Katholische Kirchengemeinde St. Michael Neuffen mit Beuren, Kohlberg und Kappishäusern

Öffnungszeiten kath. Pfarrbüro:
Montag - Mittwoch und Freitag von 8.30 - 11.30 Uhr
oder nach Vereinbarung
Telefon (07025) 2756 -
Fax (07025) 909342
E-Mail: pfarramt@sankt-michael.eu
Homepage: www.sankt-michael.eu

I. Gottesdienste

St. Michael, Neuffen

Samstag, 30. November
14:00 Hl. Taufe Isabella Elana Sophie Ribeiro Neves

Sonntag, 1. Dezember - 1. Adventssonntag
8:30 Eucharistiefeier
Memento: Cornelia und Ludwig Filkorn

Donnerstag, 5. Dezember
6:00 **Rorate** mit anschließendem Frühstück

Sonntag, 8. Dezember - 2. Adventssonntag
Kirchweihfest
10:00 Eucharistiefeier für die ganze Kirchengemeinde
(Bitte beachten Sie die Information Fahrdienst Beuren nach Neuffen bei den Mitteilungen.)

St. Paulus, Beuren

Sonntag, 1. Dezember - 1. Adventssonntag
8:30 Eucharistiefeier

Dienstag, 3. Dezember
18:30 Eucharistiefeier
Pfarrer Dr. Achille Mutombo steht ab 17:30 Uhr für Gespräche zur Verfügung.

Sonntag, 8. Dezember - 2. Adventssonntag
Kirchweihfest
10:00 Eucharistiefeier in Neuffen für die ganze Kirchen-gemeinde
(Bitte beachten Sie die Information Fahrdienst Beuren nach Neuffen bei den Mitteilungen.)

Eucharistiefeier Eucharistiefeiern in der Klaus von Flüe-Kirche Frickenhausen und der Hl. Geist-Kirche Großbettlingen

Sonntag, 1. Dezember
10:00 Eucharistiefeier Großbettlingen mit den Kommunionkindern
10:00 Eucharistiefeier Frickenhausen
18:30 Taize-Gebet in Großbettlingen

Mittwoch, 4. Dezember
18:30 Eucharistiefeier Großbettlingen

Freitag, 6. Dezember
18:30 Eucharistiefeier Frickenhausen

Samstag, 7. Dezember
18:30 Sonntägliche Vorabendmesse Großbettlingen

Sonntag, 8. Dezember
8:30 Eucharistiefeier Frickenhausen

Mitteilungen und Veranstaltungen

Einladung zur Sternsingeraktion in Neuffen u. Kohlberg
Bald ist es wieder soweit! Die nächste Sternsingeraktion kann beginnen.
Diesmal unter dem Motto **Segen bringen Segen sein**
-Hoffnung für Flüchtlingskinder in Malawi und weltweit-.Gehst du mit?

Möchtest du dabei sein, wenn eine halbe Million Sternsinger den Menschen in Deutschland den Segen bringen?
Möchtest du mithelfen, dass es Kindern in Not überall auf unserer Erde besser geht? **Dann melde dich bei**:
Frau Peppel (Tel. 0 70 25-79 75) oder im kath. Pfarramt (Tel. 0 70 25-27 56)
Wir treffen uns zur Vorbereitung am
Samstag, 30.11. 15:00-16:30 Uhr
Mach mit! Danke!
Vom 3.-5. Januar 2014 laufen wir in Neuffen, Kohlberg und Kappishäusern.

Terminübersicht
Hallo liebe Sternsinger,
damit ihr euch die ganzen Termine besser behalten könnt, haben wir für euch eine kleine Terminübersicht zusammengestellt:
An Vorbereitungstreffen wollen wir gemeinsam etwas über die Sternsinger im Allgemeinen und das aktuelle Beispielland Malawi und weltweit im Speziellen erfahren. Dazu werden wir Spiele machen, einen Film schauen, Lieder üben, Sternsinger-Kleider anprobieren, Gruppen einteilen und viel Spaß haben.
Wir freuen uns auf dich und deine Freunde.
Der Termin dazu ist: Samstag, 30.11., 15.00-16.30 Uhr im kath. Gemeindehaus Neuffen, Lichtensteinstr. 16

Liebe Eltern,
hinweisen möchten wir noch darauf, dass auch wieder all diejenigen beim Sternsingerlauf teilnehmen können, die an den Vorbereitungstreffen verhindert sind. Bitte auf jeden Fall telefonische Rückmeldung beim Sternsingerteam.
Wir suchen für die Tage im Januar des neuen Jahres noch weitere Gruppenleiter. Darüber hinaus suchen wir auch noch Häuser, die den Sternsingern eine kleine Verschnauf-Pause bei Saft oder Kakao gönnen. Bitte melden Sie sich beim Sternsingerteam, wenn Sie uns bei einem dieser Dienste helfen können.

Benefizkonzert in Neuffen
Katholische Kirche und die Jugendmusikschule Neuffen laden Sie wieder einmal ganz herzlich ein zum Benefizkonzert am **1. Advent, Sonntag, 1.12., um 18 Uhr in der katholischen Kirche St. Michael**, das inzwischen schon zum festen Programm gehört. Und wie die Jahre zuvor nehmen wir Sie wieder mit auf eine abwechslungsreiche, anspruchsvolle, bunte musikalische Reise. Vielfalt, die für jeden Musikgeschmack etwas bietet. Auf friedliche, sanfte Töne, temperamentvolle mitreißende Rhythmen oder große kirchenraumfüllende Klänge darf sich der Konzertbesucher freuen.
Blechbläserensemble, Bläserorchester, Saxofonquartett, Big Band - vier klanggewaltige Formationen aus Denkendorf - sind solo und in Kooperation mit der Jugendmusikschule Neuffen zu erleben. Ob Akkordeon, Klarinette, Querflöte, Blockflöte, Klavier, Gesang als Solo oder im Ensemble - die kammermusikalische Note wird von Lehrern und Schüler der Jugendmusikschule virtuos in Szene gesetzt.
Edmund Dollinger, unter dessen Leitung der Konzertabend steht, hat einen weiten Bogen gespannt: Von „Intrada“ (Johann Pezel), „Somewhere“ (Leonard Bernstein) über „Chant du Soir“ (Marco Enrico Bossi) „White Christmas“ (Irving Berlin) bis hin zu „Der Engel von Paris“ (Hans Jürgen Hufeisen) - um nur ein paar der Stücke zu nennen. Noch etwas hat sich nicht geändert: Wie schon die vielen Jahre zuvor stellen Sänger und Instrumentalmusiker ihr Können erneut in den Dienst der guten Sache!

Der Eintritt ist frei! Um eine Spende für den Verein „Anna - Unterstützung krebskranker Kinder“ wird gebeten.
Lassen Sie sich von der musikalischen Literatur Jazz, Spirituals, Chorals, Songs und Musical begeistern. Gönnen Sie sich einen besinnlichen Start in die Adventszeit - denn Musik vermag vieles. Sie vermag sogar einen Moment der Ruhe zu schaffen in Momenten größter Unruhe.
Wir würden uns freuen, Sie begrüßen zu dürfen.

Zu einigen geistlichen Angebote in der Adventzeit
Mit dem 1. Advent beginnt eine Zeit intensiver Vorbereitung auf die Ankunft des Herrn. In unserer Seelsorgeeinheit werden zwar mehr Sonntagseucharistiefeiern angeboten, aber auch Roratego ttesdienste (Frühmessen) unter der Woche und Meditationen samstags oder sonntags. Frau Hesbacher aus Raidwangen wird am 1.12. um 18.30 Uhr eine Taize-Andacht in Großbettlingen anbieten. Und in Beuren wird Herr Petrizza am 14.12. um 18 Uhr eine Meditation über den Alltag leiten.
Bis auf wenige Ausnahmen wird samstags keine heilige Messe gefeiert, damit jeder die Möglichkeit hat, entweder ein geistliches Angebot anzunehmen oder an einem Adventskonzert teilzunehmen. Ein detailliertes Programm der Adventzeit erscheint in den nächsten Gemeindeblättern.

Pfarrer Achille Mutombo

Adventsfeier Frauenkreis Beuren
Im Anschluss an den gemeinsamen Besuch der Eucharistiefeier am **Dienstag, 3. Dezember, um 18:30 Uhr** findet im katholischen Gemeindehaus Beuren die Adventsfeier mit Tee und Guatsla des

Frauenkreises statt.
Herzliche Einladung.

Sitzung Togo-Team
Die nächste Sitzung des Togo-Teams findet am **Samstag, 7. Dezember, um 17:00 Uhr** bei Familie Breitinger in Neuffen statt.

Vorankündigung Kirchweihfest
Am **Sonntag, 8. Dezember**, feiern wir unser Kirchweihfest. Vor 42 Jahren, am 10.12.1967, wurden zeitgleich unsere beiden Kirchen St. Paulus Beuren und St. Michael Neuffen geweiht und in den Dienst gestellt. Dies wollen wir am 2. Advent mit der ganzen Kirchengemeinde feiern. Wir beginnen um **10.00 Uhr mit einem Festgottesdienst in der St. Michael Kirche Neuffen.**
Anschließend möchten wir Sie herzlich zum **Mittagessen, Kaffee und Kuchen** ins Gemeindehaus einladen. Es gibt Rouladen mit Rotkraut und Knödel. Für Kinder gibt es Pommes und Saitenwurst. **Für unser Kuchenbüffet mit Kaffee bitten wir um Kuchenspenden.**

Fahrdienst nach Neuffen am Kirchweihfest
Zum Kirchweihfest am **8.12.** feiern wir eine gemeinsame Eucharistiefeier für die ganze Kirchegemeinde um **10:00 Uhr in der St. Michael-Kirche in Neuffen**.
Anschließend findet im **katholischen Gemeindehaus Neuffen das traditionelle Gemeindefest mit Mittagessen, Kaffee und Kuchen** statt.

Sollten Sie einen **Fahrdienst** nach Neuffen benötigen, bitten wir Sie, sich beim kath. Pfarrbüro in Neuffen zu melden, Telefon 0 70 25/ 27 56. Bitte auch den Anrufbeantworter besprechen.

Evangelische Freikirche Neuffen

Evangelische Freikirche Neuffen Uracher Weg 11, Neuffen

Freitag, 29.11.
16.00 Jungschar
19.30 Jugendtreff
19.30 Frauenabend

Sonntag, 1.12. 1.Advent
10:00 Gottesdienst mit Thorsten Zillgitt
Eigenes Programm für Kinder in mehreren Altersgruppen

Dienstag, 3.12.
20.00 Hauskreise in Neuffen und Nürtingen

Mittwoch, 4.12.
20.00 Hauskreis in Neuffen und Hauskreis Junger Erwachsener

Donnerstag, 5.12.
20.00 Hauskreise in Neuffen und im Ermstal

Freitag, 6.12.
16.00 Jungschar
19.30 Jugendtreff

Samstag, 7.12.
17.30 Internationaler Weihnachtsabend

Sonntag, 8.12.
10:00 Gottesdienst mit Naschat Haddad, Ludwigsburg
Eigenes Programm für Kinder in mehreren Altersgruppen

Advents-Basteln für Frauen
Am Freitag, den 29.11. wollen sich Frauen zum Advents-Basteln treffen. Wer gerne einen Adventskranz oder ein Gesteck basteln möchte oder sich dafür interessiert, kann J.Harms (07025-843615) anrufen. Um planen zu können, ist eine Anmeldung bis spätestens 24.11. bei genannter Telefonnummer nötig.
Es ergeht eine Einladung an Frauen allen Alters. Wir freuen uns auf Ihr Kommen.

Internationaler Weihnachtsabend
Wenn Sie aus Italien, Spanien, Albanien, Indien, Großbritannien, Frankreich, der Türkei, dem Iran, dem Irak, Syrien und ... und Deutschland kommen, sind Sie herzlich eingeladen zu unserem internationalen Weihnachtsabend am Samstag, den 7.12. um 17.30 Uhr. Was erwartet Sie? Neben einem interessanten Programm für Kinder, Jugendliche und Erwachsene dürfen Sie mit einem Anspiel zum Thema WEIHNACHTEN, einer Ansprache, einem guten Essen, Liedern und vieles mehr rechnen. Sollten Sie mit der deutschen Sprache Ihre Mühe haben, werden wir nach einer Lösung für Sie suchen. Sollten Sie Fragen haben, können Sie gerne Fr. Maier (Tel. 07025-909477) anrufen.
Wir freuen uns auf Ihr Kommen.
Der Eintritt ist frei.

Wort Gottes für diese Woche:
Dass dieses Kind, Jesus Christus, Sohn von Maria, geboren in Bethlehem in Judäa/Israel ein ganz besonderes war, wusste der Evangelist Lukas schon vor seiner tatsächlichen Geburt. Der Engel Gabriel hatte es nämlich der sehr jungen Maria aus Nazareth in Galiläa offenbart. Lukas berichtet von dieser Offenbarung Gottes wie folgt:

„Hab keine Angst, Maria, denn du hast Gnade bei Gott gefunden. Du wirst schwanger werden und einen Sohn zur Welt bringen, den du Jesus nennen sollst. Er wird groß sein und Sohn des Allerhöchsten genannt werden. Gott, der Herr, wird ihn auf den Thron seines Vaters David setzen. Er wird für immer über Israel herrschen, und sein Reich wird niemals untergehen.“

Neues Testament, Evangelium nach Lukas, Kapitel 1, Verse 30 - 33 (NLÜ)

Die Gemeindeleitung

Du bist eingeladen!
Na klar zur **Jungschar!**
Für Jungen und Mädchen von 2. Klasse bis 5. Klasse

JUNGSCHAR echt stark!

WANN: (in der Schulzeit)
jeden Freitag, **16:00 - 18:00 Uhr**
WO: im Uracher Weg 11,
in der **E**v. **F**reikirche **N**euffen.
29. November 2013: "Spiele-Ralley"
Oft gewünscht und gerne gespielt. Nächste Woche spielen wir endlich wieder mal verschiedene Gesellschaftsspiele, wie Tabu for Kids, Hornox, Uno oder Phase10. Wir freuen uns auf euch!

06. Dezember 2013: "Weihnachts-Gestecke basteln"
Wir basteln richtige, kreative, tolle Weihnachtsgestecke und jeder darf sein eigenes Gesteck gestalten. Jetzt wird's richtig weihnachtlich!

Du bist eingeladen! Zum Mitspielen, Nachdenken und richtig was Erleben.
Jungschar - echt stark! Noch Fragen?
Tel.: Jeannette (843615), Henry (844455)
Email: jungschar@efn-neuffen.de
www.efn-neuffen.de

Neuapostolische Kirche Beuren
An der Raise 9

Sonntag, 01.12.2013, 1. Advent,
9.30 Bezirksgottesdienst (Jesaja 40,3) mit Bezirksältester Roland Kurz in Nürtingen, Marienstr. 62
17.00 Singen des Gemeindechores Oberboihingen auf dem Weihnachtsmarkt in Oberboihingen

Dienstag, 03.12.2013,
20.00 gemeinsame Singstunde in Frickenhausen

Mittwoch, 04.12.2013,
20.00 Gottesdienst (Psalm 6,5) in Frickenhausen, Hohenzollernstr. 1

Sie sind herzlich willkommen
Weitere Infos unter www.nak-beuren.de

VEREINE

CVJM NEUFFEN

30.11. Ü-Ei
Ein Spieleabend für die ganze Gemeinde: Laut Spieleanleitung sind die meisten Spiele von 0-99! Komm und erlebe einen gemütlichen Abend mit Spielen, Essen und Reden. Für das leibliche Wohl ist gesorgt und wer möchte, darf auch selbst Knabbereien mitbringen.
Pack Dein Lieblingsspiel ein und komm ins Gemeindehaus:
19.30 - 20.00 Uhr Lobpreis und danach gemeinsames Spielen mit open end.

CVJM Kappishäusern

lebendiger Adventskalender in Kappishäusern
Diese Jahr findet wieder der lebendige Adventskalender in Kappishäusern statt. Lassen wir den Stress der Vorweihnachtszeit für ein bis zwei Stunden zuhause und machen uns auf den Weg.
Wir wollen uns auf Weihnachten und auf Christi Geburt einstimmen und treffen

uns vier Mal in den Adventswochen vor Weihnachten.
Am **Donnerstag 5.12.** in der Gartenstraße 6, am **Montag 9.12.** am Gemeindehaus, am **Freitag 13.12.** am Gemeindehaus und am **Mittwoch 18.12.** am Gemeindehaus.
Wie immer wird das Adventstürchen um **18.00 Uhr** geöffnet mit ein paar Liedern und einer besinnlichen Geschichte stimmen wir uns auf die Weihnachtstage ein. Danach kann man bei Punsch oder Glühwein, Gebäck oder Lebkuchen sich unterhalten oder austauschen.
Das Ende ist offen.
Wir würden uns freuen wenn sie an einem oder vielleicht doch an allen Terminen kommen könnten.
Zwei Bitten haben wir noch: Bitte bringen sie eine eigene Tasse mit und ziehen sich gut warm an.
Nun lassen sie uns die Adventszeit zusammen genießen.
Wir freuen uns auf sie
CVJM Kappishäusern

Verein Evangelische Jugend- und Gemeindearbeit Neuffen e. V.

Der VEJGN sagt Herzlichen Dank
Verein evangelischer Jugend- und Gemeindearbeit Neuffen sagt DANKE

Der VEJGN sagt Herzlichen DANK
Wieder ein toller Erfolg war der Bücherflohmarkt und Bazar, den der VEJGN (Verein Evangelischer Jugend- und Gemeindearbeit Neuffen) der Ev. Kirchengemeinde am vergangen Samstag durchführte. Es kamen **rund 4.500 Euro** zusammen. Schon am Donnerstagabend bauten viele Helfer die Tische für die an den Tagen zuvor gestifteten Bücher auf – **DANKE dem Posaunenchor** für die Unterstützung! Und am Freitag schleppten Helfer die Kisten aus den Vorratskammern um dann alle Bücher an ihren Platz zu stellen. Am Samstag schon vor 10.00 Uhr kamen viele Interessenten um Ausschau zu halten nach kleinen und großen Schätzen. Auch das vielfältige Angebot von Adventsgestecken und Bastelarbeiten des **Handarbeitskreises,** sowie der **Flohmarkt des Posaunenchores** zog die Besucher an. In der **Cafeteria** im Gemeindehaus parallel dazu konnte man sich bei süßen und salzigen gestifteten Köstlichkeiten stärken. Unser **herzlichster Dank** gilt **ALLEN Spendern, Helfern, Bastlerinnen**, **Käuferinnen und Käufern, Bücherschleppern, Sortierern, den Kuchenbäckern**, dem **Cafeteriateam**, den **Altpapierunterbringern und Familie Christe (**wo wir unser Altpapier bis zur nächsten Sammlung des CVJM lagern dürfen) und **ALLEN Mitwirkenden**. Mit vereinten Kräften konnte die große Aufgabe wieder bewältigt werden. Es war mal wieder ein schönes Erlebnis in einem so „vielfältigen Team“ zusammenzuarbeiten.

DANKE für alles Miteinander!

Das Team des Bücherflohmarkts

Deutsches Rotes Kreuz Bereitschaft Neuffen
www.DRK-Neuffen.de
info@DRK-Neuffen.de

Nächste Termine:

30.11. um 18.00 Uhr treffen wir uns im DRK-Heim zum gemütlichen Raclette-Abend.
10.12. Dienstabend "Rezertifizierung Larynx Tubus und AED" zusammen mit Bereitschaft Nürtingen;

Abfahrt 19:30 Uhr am DRK-Heim

Gesangverein Liederkranz 1841 Neuffen

Liebe Sängerinnen und Sänger,

bitte merkt euch den geänderten Probentermin für den 04.12.2013 um 19:30 Uhr vor.
Am 14.12.2013 proben wir in der ev. Martinskirche ab 16:00 Uhr.
Am 15.12.2013 laden wir zu unserem weihnachtlichen Konzert in der ev. Martinskirche ein.
Beginn um 18:00 Uhr.

Am 18.12.2013 laden wir alle passiven und aktiven Mitglieder nebst Partnern zu unserem diesjährigen weihnachtlichen Ausklang ein. Das gemeinsame Essen ist für 19:00 Uhr geplant.

Jugendmusikschule Neuffen

Benefizkonzert zum 1. Advent, 18 Uhr, kath. Kirche Neuffen

Wir laden ein zum Benefizkonzert am Sonntag, 1. Dezember, 18 Uhr in die kath. Kirche Neuffen. Sie hören ein abwechslungsreiches und stimmungsvolles Programm mit **großen Klängen** von

- Blechbläserensemble Denkendorf
- Bläserorchester Denkendorf
- Saxophonquartett Denkendorf
- BigBand Denkendorf

kammermusikalischen Klängen von
- Akkordeon
- Klarinette
- Querflöte
- Blockflöte
- Klavier
- Gesang im Solo- und Ensemblespiel der Jugendmusikschule Neuffen.

Die Botschaft der musikalischen Literatur mit Jazz, Spirituals, Chorals, Songs und Musicals ist die Liebe, die uns Menschen trägt.

Eintritt frei !
Spenden gehen an das Projekt „Anna" - Verein krebskranker Kinder.

Schnupperstunden bei den Musikzwergen
Musikalische Frühförderung für Kinder von 12 bis 36 Monaten
Musik spielt für die Entwicklung von Kindern eine wichtige Rolle. Das Gefühl für Musik entsteht durch Erfahrungen mit Körper, Stimme und Sprache; mit Instrumenten wie Klanghölzer, Glöckchen, Rasseln und Trommeln kann bereits musiziert werden. Der Unterricht findet gemeinsam mit einem Elternteil statt. Unser Ziel ist es, das Musizieren zu fördern und in das Familienleben zu integrieren.

Herzliche Einladung zum unverbindlichen Schnuppern bei den Musikzwergen am: Montag, 02.12.2013, 15.30 Uhr, Zimmer 1 der Grundschule Neuffen
Mittwoch, 04.12.2013, 9.15 Uhr, Proberaum der Stadthalle Neuffen

Schnupperstunde in der musikalischen Früherziehung für Kinder ab 3 Jahren
Die musikalische Früherziehung ist eine gute Chance mit der Musik intensiv in Berührung zu kommen und eine ideale Voraussetzung für den späteren Instrumentalunterricht. Die Lernbereiche untergliedern sich in Rhythmik, Bewegung und Tanz, Umsetzen von Geschichten in Geräusche und Klänge, Singen und das Musizieren mit Orffschen Instrumenten. Vorschulkinder beschäftigen sich intensiv mit dem Glockenspiel.

Herzliche Einladung zum unverbindlichen Schnuppern in der musikalischen Früherziehung am:
Montag, 02.12.2013, 15.30 Uhr, Zimmer 6 der Grundschule Neuffen
Mittwoch, 04.12.2013, 16.30 Uhr, Zimmer 6 der Grundschule Neuffen

Herzliche Einladung zum unverbindlichen Schnuppern in der musikalischen Früherziehung - Glockenspiel am:
Montag, 02.12.2013, 16.15 Uhr, Zimmer 6 der Grundschule Neuffen
Mittwoch, 03.12.2013, 16.00 Uhr, Zimmer 6 der Grundschule Neuffen

Musik tut gut!

Weitere Informationen erhalten Sie bei der Geschäftsstelle der Jugendmusikschule Neuffen, Ingrid Maier, Telefon 07025 6913, oder über das Internet unter www.jugendmusikschule-neuffen.de

Neue Singprojekte in der Jugendmusikschule Neuffen
Nachdem uns immer wieder Anfragen erreichen, haben wir uns in der Musikschule entschlossen, ab Januar 2014 folgende Projekte anzubieten:
Singen im Vorschul- und Grundschulalter
Dieser Kurs richtet sich an Kinder zwischen 5 und 8 Jahren, die Freude an der Musik und am Singen haben. Über ihre eigene Stimme lernen die Kinder altersgerecht und spielerisch Klänge, Töne, Rhythmen und die Sprache kennen. Der Kurs wird am Mittwoch, 8. Januar 2014 um 17.15 Uhr im Zimmer 6 der Grundschule Neuffen unter der Leitung von Vera Reinold beginnen.
Unser Ziel ist es, den Kindern die Freude an der Musik und am Singen aufzuzeigen, ihre Persönlichkeit zu stärken und kleinere Auftritte bei Veranstaltungen zu erleben.

Gesangsprojekt 2014 - Sängerinnen und Sänger in den Stimmlagen Sopran und Alt gesucht
Singen ist die natürlichste musikalische Ausdrucksform. Jeder Mensch kann singen und singen lernen. Grundlagen des Unterrichts sind Stimmbildung, Körperwahrnehmung, Atemschulung, Klangformung, Sprachgestaltung sowie Resonanzbildung.
Das Gesangsensemble besteht bereits unter der bewährten Leitung von Edmund Dollinger; Interessierte sind eingeladen, sich unverbindlich zu informieren, derzeit sind insbesondere Sängerinnen und Sänger in den Stimmlagen Sopran und Alt gesucht.
Unser Ziel ist es, mit dem Gesangsensemble bei Konzerten aufzutreten um das Erlernte zu präsentieren.

Kleintierzuchtverein Neuffen

Nachtrag-Lokalschau
Bei unserem Bericht über unsere Lokalschau im November wurden die Daten von unserer Schätzsau vergessen zu berichten.Das wird schnell nachgeholt.
Die Schätzsau wog 28500g und gewonnen hat sie Herr Rate Ilic.
Das niedrigste geschätzte Gewicht war 5500g und das höchst geschätzte Gewicht war 40000 g.
Der Gewinner war nicht aus Neuffen, sondern ein Gast bei einem unserer Züchter.

R. Ziemann

LandFrauenverein Neuffen
gegründet 1985 im Auftrag des Bildungs- und Sozialwerks des LandFrauenverbandes Württemberg-Baden e.V.

Liebe Landfrauen,

am **Montag,02.12.2013** findet unsere **Adventsfeier** statt. Frau Dr. Karin de la Roi-Frey, eine Föhrerin, erzählt über „Weihnachten auf einer nordfriesischen Insel". Wir laden alle Mitglieder herzlich ein und freuen uns auf einen gemütlichen Nachmittag. Wer gerne teilnehmen möchte, aber keine Fahrmöglichkeit hat, melde sich bitte bei **Monika Wannenwetsch Tel. 6334.**
Beginn:14.30 Uhr im FwH.

LandFrauenverein Kohlberg/Kappis

Besuch der ChocolART in Tübingen
Am Dienstag, 03.12.2013 besuchen wir das „ChocolART" – Schokoladenfestival in Tübingen. 100 Top Chocolatiers aus der ganzen Welt präsentieren ihre zart schmelzenden Produkte in der Tübinger Altstadt.
Wir fahren mit öffentlichen Verkehrsmitteln nach Tübingen. Busabfahrt Neuffen Bahnhof (Linie 199) um 12.40 Uhr, an den Kohlberger Haltestellen um 12.44 Uhr, Kappishäusern Linde um 12.46 Uhr. Zugabfahrt in Metzingen, Gleis 1 um 13.05 Uhr. Ankunft in Tübingen um 13.23 Uhr. Die Rückfahrt ist für 17.37 Uhr, Gleis 2 geplant sodass wir kurz nach 18 Uhr wieder in Kohlberg sein werden.
Für diese Fahrt nutzen wir das „Naldo"-Ticket. Gäste sind herzlich eingeladen, eine Anmeldung ist nicht erforderlich.

Allen Schokoladenliebhabern wünschen wir einen Nachmittag für alle Sinne.

Musikverein Stadtkapelle Neuffen

Stadtkapelle

Termine:
Sonntag, 1. Dezember
09.15 Uhr, Treffen Adventsgottesdienst Martinskirche Neuffen
Spielen in Uniform

Dienstag, 3. Dezember
20.00 Uhr, Orchesterprobe

Musikverein Jugend

Termine:
Montag, 2. Dezember
17.00 - 18.15 Uhr, Vorstufe
18.30 - 19.15 Uhr, Jugendorchester

Die Proben finden im Dezember in Kohlberg statt.

Vorankündigung
Samstag 14.12.2013 von 10-12 Uhr findet die Generalprobe in Kohlberg statt.
Sonntag 15.12.2013 ab 15 Uhr Weihnachtskonzert in Kohlberg.
Samstag 21.12.2013 von 10-12 Uhr findet die Generalprobe in Neuffen statt.
Sonntag 22.12.2013 ab 17 Uhr Weihnachtskonzert in Neuffen.
Euer Jugend-Gremium
Maren, Gundis und Janina

Musikverein Stadtkapelle Neuffen
Pressewart
M. Neef

Die Natur braucht uns nicht, aber wir die Natur

NaturFreunde Ortsgruppe Neuffen

Weihnachtsmarkt Dettingen/Erms
Am Samstag, den 30.11.2013 wandern wir über den Sattelbogen zum Dettinger Weihnachtsmarkt. Rückkehr nach Neuffen in Fahrgemeinschaften.
Wegen der Planung Rückfahrgelegenheit bitte bei Dieter Kammerer,
Tel. 07025/5629 anmelden.
Abmarsch im Gaisweg 6 um 15:30 Uhr.

D. Kammerer

Obst- und Gartenbauverein Neuffen e.V.
www.ogv-neuffen.de

Weihnachtsmarkt 2013
Wir suchen freiwillige Bäckerinnen und Bäcker für eine große Auswahl Gutsle/"Bredla" an unseren diesjährigen Weihnachtsmarktständen. Wer sich an unserer Aktion beteiligen möchte, darf bitte seine/ihre Backwaren im Laufe des 11.12.2013 bei Elke Herr abgeben. Wir freuen uns jetzt schon auf eine große Vielfalt unterschiedlichster Rezepte!

Der Vorstand

Schützenverein Neuffen e.V.

EINLADUNG SV-JAHRESFEIER 2013
Wir laden alle unsere Mitglieder herzlich zu unserer Jahresfeier am Samstag den 30.11.2013 ein!

Bei einem gemütlichen Abend in unserer Vereinsgaststätte berichtet der Vorstand bebildert über das zurückliegende Jahr ! Nach ereignisreichen Monaten und vielen Neuerungen ist unsere Feier sicherlich für jeden Schützen "die Gelgenheit" sich in lockerem Rahmen umfassend über alles Wichtige zu informieren !

Der Vorstand bittet um zahlreiches Kommen aller aktiven, passiven Kameradinnen, Kameraden, dem Seniorenstammtisch und der Jugend!

Wir treffen uns um 19.00 Uhr in der Schützenhaus-Gaststätte

SPENDE
BLUT
BEIM ROTEN KREUZ

Schwäbischer Albverein Ortsgruppe Neuffen

Begeisternde Jahresfeier
Im vollbesetzten Schützenhaus konnte kürzlich bei der Jahresfeier der Ortsgruppe Neuffen des Schwäbischen Albvereins der Vorsitzende Helmut Kling viele Mitglieder, Angehörige und Freunde des Vereins begrüßen. Sein besonderer Willkommensgruß galt den Jubilaren und den jungen Familien.
Den Abend eröffneten das junge Flötentrio der Familiengruppe mit Leonie Vöhringer, Marlen Graß und Annika Schnell sowie das Instrumentalduo mit Leonie und Alexander Vöhringer mit gekonnten Musikstücken.
In seiner Begrüßungsrede lobte Helmut Kling das beachtliche und vielfältige Angebot und Engagement der Ortsgruppe Neuffen mit tollen Wanderungen, sportlichem Feierabendradeln, gepflegten Mundartdarbietungen, Aufstellen von zahlreichen Ruhebänken, Landschaftspflege und intensiver Wanderwegerhaltung. Besonders würdigte der Vorsitzende die hervorragende Arbeit einiger Mitglieder, die sich mit hohem Zeitaufwand bei der Beschilderung des einzigartigen Gustav-Ströhmfeld-Wanderweges mit den 3 Rundwegen auf Neuffener Markung voll eingebracht haben.
Der Lohn war die gelungene Zertifizierung dieses „Wanderweges durch die Landschaftsgeschichte“ von Metzingen nach Neuffen.
Die Pflege der Neuffener Heide und deren Erhalt sind weiterhin eine Riesenaufgabe und zugleich eine große Herausforderung für den Albverein. „Alle Beteiligten müssen sich um die zukünftige Pflege und die Nachhaltigkeit Gedanken machen“, so Kling, der Paul Burk und Richard Haussmann für ihr unermüdliches Tun herzlich dankte.
Gemeinsame Lieder und schwungvolle Beiträge des Musikduos Oliver und Sevan leiteten zu den Ehrungen langjähriger und verdienter Mitglieder über.

Geehrt wurden
Für **40 Jahre**: Helmut Sigloch, Dieter Beckendorf
Für **60 Jahre**: Erwin Feucht, Heinz Knoll, Hans Meyer und Marianne Schmid
Sie erhielten als Zeichen des Dankes die Jubiläumsurkunden, die Ehrennadeln und ein Präsent der Ortsgruppe.
Auch den rührigen Ausschussmitgliedern, den Wanderführern, den Leiterinnen der Radlergruppe und dem Projektteam der Familiengruppe wurde Dank mit einem kleinen Präsent ausgesprochen.
Eine besondere Auszeichnung des Präsidenten des Albvereins erhielten Wegwart Jochen Graß, Walter Polak, Klaus Walter, Erich Mönch, Andreas Bohner und Helmut Kling für die Wegebezeichnung.
Der „Goldene Wanderschuh“ für die häufigste Teilnahme an den Wanderungen ging in diesem Jahr an Hannelore Mönch.
Mit unterhaltsamen Gesangsbeiträgen und begeisternder Gitarrenvirtuosität klang die Jahresfeier gesellig aus.

Weihnachtsmarkt
Am Sonntag, 15.12., findet wieder der traditionelle Weihnachtsmarkt im Neuffener Städtchen statt. Auch wir vom Albverein sind dabei und öffnen unseren schönen Keller mit unserem Maultaschenessen und Kaffee und Kuchen.

Wir bitten unsere Mitglieder und Freunde um Mitarbeit und um Kuchenspenden. Info bei R. Erb, Telefon 843655.
hk

Schwäbischer Albverein Ortsgruppe Kohlberg-Kappishäusern

Familienabend in der Jusihalle

Wie bereits angekündigt, möchten wir alle Freunde unserer Ortsgruppe zu unserem Familienabend in die Jusihalle in Kohlberg am Samstag, den 30.11.2013 recht herzlich einladen. Frau Sanwald, unsere Dirigentin hat mit der Akkordeongruppe, der Schülergruppe I und II und dem Akkordeonorchester wiederum viele interessante, anspruchsvolle Stücke einstudiert, teils weihnachtlich, aber auch moderne Stücke, alte Schlager und Gassenhauer. Einfach für jeden Geschmack etwas Passendes! Es werden verdiente Vereinsmitglieder für langjährige Mitgliedschaft geehrt, eine humoristische Einlage (was ist noch geheim) und eine Volkstanzgruppe werden weitere Stimmungshighlights sein. In der Pause kann man Lose für eine gut bestückte Tombola erwerben. Die Veranstaltung ist bewirtet.
Saalöffnung ist um 18.30 Uhr, Beginn der Veranstaltung ist um 19.30 Uhr.

TB Neuffen aktuell

Öffnungszeiten der TB Geschäftsstelle:
Montag, Mittwoch, Donnerstag von 9:00 bis 11:00 Uhr
Montag von 19:00 bis 20:00 Uhr
Donnerstag von 18:00 bis 19:00 Uhr

Telefon: 07025/908982
Fax: 07025/908983
E-mail: info@tbneuffen.de
Internet:www.tbneuffen.de

TB-Jahresfeier 2013
am Freitag, dem 6. Dezember, und am Samstag, dem 7. Dezember 2013, in der Stadthalle Neuffen. Beginn jeweils 19.30 Uhr - Saalöffnung 18.45 Uhr.

Das Motto in diesem Jahr lautet:
Schwabenland

Gruppen aus unserem Verein werden Sie mit Tanz, Humor und Sport an zwei Abenden unterhalten.

Auf die Vorführungen folgt Tanz mit der Gruppe **Alles Roger**

Wie bereits in den letzten Jahren, vergeben wir auch diesmal wieder Platzkarten. Diese können Sie ab dem 30. November 2013 in der Geschäftsstelle des Turnerbund Neuffen erhalten.
Die Eintrittspreise: Erwachsene EUR 7,-
Kinder und Jugendliche EUR 4,-.
Alle Karten gehen in den Vorverkauf:

Samstag, 30.11.13,
11.00 – 13.00 Uhr
Montag /Donnerstag, 02.12. - 05.12.13
08.30 – 11.00 Uhr
Montag, 02.12.13,
19.00 – 20.00 Uhr
Donnerstag, 05.12.13,
18.00 – 19.00 Uhr
Freitag, 06.12.13,
10.00 – 12.00 Uhr

Übrige Karten, die nicht im Vorverkauf abgesetzt wurden, sind an der Abendkasse erhältlich.

Am Sonntag, dem 8. Dezember 2013 schließt sich die **Kinderwinterfeier in der TB-Sporthalle** an. Beginn ist um 14.30 Uhr. Gruppen aus verschiedenen Abteilungen zeigen einen Querschnitt aus dem Übungsbetrieb der Kinder und Jugendlichen.

Wir freuen uns auf zahlreiche Besucher.
Helmut Meyer

Abteilung Handball

Ergebnisse vom Wochenende
Männer I – TB Neuffen I – SG Lenningen II – 39:26
Männer II – TSV Owen II – TB Neuffen II – 28:27
Männl. A-Jugend – TG Nürtingen – TB Neuffen – 32:27
Männl. C-Jugend – TB Neuffen – SG Lenningen – 19:24

Männl. D-Jugend – TB Neuffen – JSG Urach-Grab. 2 – 30:6
Männl. E-1-Jugend – TB Neuffen 1 – SG Untere Fils – 0:6
Männl. E-2-Jugend – TB Neuffen 2 – VFL Kirchheim – 0:6
Frauen I – TB Neuffen I –TSV Zizishausen – 32:18
Frauen II – SG Esslingen – TB Neuffen II – 32:21
Frauen III – TB Neuffen III – TV Nellingen IV – 20:19
Weibl. B-Jugend – TB Neuffen – JSG Urach-Grab. – 14:11
Weibl. C-Jugend – SG Teck 2 – TB Neuffen – 12:12
Weibl. D-1-Jugend – TB Neuffen 1 – TSV Zizishausen – 19:12
Weibl. D-2-Jugend – JSG Deiz.-Denk. 2 – TB Neuffen 2 – 14:4
Weibl. E-1-Jugend – TB Neuffen 1 – TSV Zizishausen – 6:0
Weibl. E-2-Jugend – TB Neuffen 2 – Team Esslingen – 6:0
Weibl. E-3-Jugend – TB Neuffen 3 – TSV Neuhausen/F. 6:0

Männer I - Neuffen nimmt wieder Fahrt auf – 39:26 gegen die SG Lenningen II

Der TBN ist wieder da! Nach 3-wöchiger Spielpause, intensivem Training wie Trainer Hahn berichtete ist der TBN wieder in der Spur. Letztendlich auch in der Höhe gerecht, besiegte man im Derby die Zweite der SG Lenningen mit 39:26 (16:8). Nur zu Beginn konnten die Gäste dem TBN Paroli bieten und bis zum 7:7 Schritt halten. Dann legte der TBN den Schalter um! Michael Hartmann fischte alles was auf Tor kam weg und setzte mit sehenswerten Pässen seine schnellen Vorderleute Reck, Mönch und Hörz immer wieder in Szene. Mit einem 6:0 Lauf zog der TBN auf 13:7 davon. Man spürte der Heimmannschaft an, dass man auf diese Initialzündung gewartet hat, jetzt hatte man das nötige Vertrauen in die eigene Stärke aufgebaut. Der TBN ließ nicht locker, Kai Burk tankte sich durch zum 14:8 und bis zur Halbzeit legten Zanner und Bauknecht noch zwei Treffer zum 16:8 nach. Der TB Neuffen hatte die Partie mit dem Halbzeitpfiff im Griff. Halbzeit zwei wurde dann mit insgesamt 41 Treffern auf beiden Seiten sehr torreich und mit insgesamt 9 verhängten Zeitstrafen in Hälfte zwei gab es auch immer wieder viel Platz und Räume auf dem Spielfeld. Der TBN war zwar in der Abwehr fortan nicht mehr ganz so konsequent wie in Hälfte eins, aber dafür im Angriff sehr treffsicher und spielwitzig. Vor allem Fabian Hörz war es, der Neuffens Zuschauer mit zwei wunderschönen Drehern von Linksaußen zum Staunen brachte. Überhaupt waren die Außen sehr treffsicher an diesem Abend. Jan Kalt von Rechtsaußen nagelte nahezu jeden Wurf in die Maschen. Kurze Randnotiz, bereits in Minute 36 erhielt Kai Burk seine dritte Zeitstrafe und durfte frühzeitig in den Zuschauerrängen Platz nehmen. Was er jetzt beobachten konnte, dass ein Samuel Henle aus der A-Jugend Spielanteile bekam und sich glänzend einfügte und einen Treffer beisteuerte. Auch ein Sascha Jahn, an diesem Abend der Oldie auf dem Spielfeld (Braunwarth und Streubel waren verhindert), zeigte, dass auch im Angriff wieder mit ihm zu rechnen ist und tankte sich dreimal erfolgreich durch die Gästeabwehr. Die beiden zuletzt so starken Reck und Bauknecht waren wie immer Aktivposten im Neuffener Team und gaben der Mannschaft mit Ihren Treffern die nötige Sicherheit. Alles in allem ein verdienter Sieg bei welchem die magische 40 nicht fallen sollte. Der TBN hat somit wieder gezeigt, dass man weiter oben dran bleiben möchte – den nächsten Beweis möchte man gleich am kommenden Samstag in Reichenbach erbringen, hier ist Anwurfzeit um 17:30 Uhr in der Brühlhalle (Karlstraße). MiKü

Männer II - Offener Schlagabtausch beim Tabellenführer

Männer 2 verlieren beim Tabellenführer TSV Owen 2 mit 28:27. Das Ärgerliche daran ist der Siegtreffer für den Gastgeber 4 Sekunden vor Schluss. Nachdem man schon vor zwei Wochen in Hegensberg durch den Ausgleichstreffer mit der Schlusssirene einen Punkt verlor, stand man diese Woche nach einer kämpferisch starken Leistung sogar mit leeren Händen da. Nach einer unerwarteten Niederlage in einem Trainingsspiel unter der Woche gegen die TBN A-Jugend, wurde verstärkt Abwehr und zugehörige Bewegungsabläufe trainiert. Das Resultat auf dem Feld konnte sich sehen lassen. Viel aggressiver, spritziger und geschlossener als sonst, stand man hinten besser wie in den letzten Partien. Der TSV Owen steht aber nicht umsonst oben in der Tabelle und nahm gleich zu Beginn das Heft des Handelns in die Hand. Nach etwa 10 Minuten stand es 7:3 für die Hausherren. Neuffen kam zwar immer wieder heran, jedoch konnte man den Abstand nicht eliminieren, er pendelte zwischen 1 und 5 Toren. Beim Stande von 15:10 wurden die Seiten gewechselt. Es bot sich das gleiche Bild in der zweiten Hälfte, eigentlich ein Spiel auf Augenhöhe, jedoch weiterhin der Vorsprung für Owen. Abschütteln ließen sich die tapfer kämpfenden Neuffener jedoch nicht. Ab der 45. Minute war es eher so dass die Gäste sich kleinere Vorteile erspielten und teils auf 2 oder gar ein Tor heranrückten. Owen war dann auch nicht mehr so sicher und brachte sich selbst aus dem Konzept durch Mannschaftsinterne Undisziplinertheiten. Neuffen schlug geschickt Vorteil daraus und konnte etwa 6 Minuten vor Schluss den Treffer zum erstmaligen Ausgleich von 24:24 markieren. In der spannenden Schlussphase legte trotzdem Owen immer wieder vor und Neuffen musste nachziehen. So auch etwa 1 Minute vor Ende als die Heimmannschaft das 27:26 erzielte. Einen Punkt vor Augen konnte man aber wieder den Ausgleich erzwingen und man musste nur noch etwa 25 Sekunden überstehen in denen man leider nochmals eine Zeitstrafe kassierte. Der Spitzenreiter ließ es sich dann nicht nehmen ganz kurz vor dem Abpfiff nochmals zuzuschlagen und den Sieg einzufahren. Obwohl auf der Habenseite abermals 0 Punkte stehen kann mit dieser Leistung und breiter Brust nächste Woche zum Auswärtsspiel in Leinfelden-Echterdingen gefahren werden.
zis

Frauen I – Kantersieg im Lokalderby

Im mit Spannung erwarteten Lokalderby konnte die Tälessieben einen klaren Sieg gegen die Schnaken aus Zizishausen einfahren. Gestützt auf eine von Beginn an konsequent zupackende Abwehr gelang es den Rot-Weißen in ihr Tempospiel zu kommen und damit den Grundstein für einen grandiosen Erfolg zu legen.
Trainer Uli v. Petersenn hatte unter der Woche noch einmal an möglichen Abwehrformationen gearbeitet. Die Tälessieben war deshalb auch in der Lage je nach Spielsituation die Abwehr entsprechend anzupassen. Die anfänglichen Versuche der Schnaken, ebenfalls ins Tempo zu kommen, erstickten die Rot-Weißen bereits im Keim. Neuffen legte los wie die Feuerwehr und lag bereits nach zehn Minuten mit 8:0 in Führung. Franziska Oehl war von der Kreisposition ebenso erfolgreich wie Simone Flammer aus dem Rückraum. Harriet Seckinger eroberte sich Bälle in der Abwehr und verwertete diese. Schöne Spielhandlungen ermöglichten es der einlaufenden Tanja Hirner immer wieder zum Zuge zu kommen und auch Christina Bertsch ließ sich beim Strafwurf nicht lumpen und verwandelte diese. Ein beinahe unglaublicher Treffer von der Mittelposition gelang Sina Lonsinger zum 12:7, ehe Seckinger den 13:7 Halbzeitstand herstellte.
Nachdem das gut leitende Schiedsrichtergespann das Spiel wieder angepfiffen hatte versuchten die Gäste ihr Glück mit einer 7. Feldspielerin. Die Tälessieben ließ sich dadurch nicht beirren, Lonsinger erhöhte mit zwei Treffern in Folge auf 15:7, Nicole Szukitsch, Flammer und Sarah Mönch sorgten für die Treffer zum 20:7 Zwischenstand. Neuffens Torhüterin Sylvia Leis brachte derweil die TSV-Angreiferinnen beinahe zum Verzweifeln, wie schon in Hälfte eins hielt sie was zu halten war. Selbst in eigener Unterzahl gelang Neuffen beinahe alles, Saskia Lauser und Katja Wittmann trugen sich ebenfalls in die Liste der Torschützen ein. A-Jugend Torhüterin Alina Krohmer durfte erstmals Württembergliga schnuppern und konnte einige Bälle entschärfen. Alles in allem gesehen war die Tälessieben den Schnaken in allen Belangen überlegen, das Ergebnis passt angesichts des Spielverlaufs auch in der Höhe. Neuffen hat mit diesem Erfolg zwei weitere Punkte auf der Habenseite eingefahren und kann sich nun auf das kommende Spiel gegen Leinfelden-Echterdingen konzentrieren.

Frauen II – Aufwärtstendenz aber zu viele Chancen liegen lassen

In der Frauen Bezirksliga mussten die TB-Damen bei der SG Esslingen antreten. Nach gutem Beginn gelang es den Rot-Weißen gegen Ende der ersten Spielhälfte nicht, klare Chancen zu verwerten. Dem daraus resultierenden 9:13 Pausenrückstand lief die Tälessieben während der zweiten Spielhälfte hinterher.

Hatte man zu Beginn noch den Eindruck, der Knoten wäre geplatzt, so sahen sich

Trainer und Mannschaft bei der 21:32 Niederlage getäuscht.
Neuffens Trainer Alex Rohde hatte sein Team etwas umgestellt, so wurde auf der Mittelposition Angriff und Abwehr gewechselt. Eine Maßnahme die sich zunächst als geschickter Schachzug erwies. Katja Wittmann und Corinna Janko gelang die 2:0 Führung und auch vom zwischenzeitlichen ersten SG-Tor ließ sich Rot-Weiß nicht beirren. Mitte der ersten Spielhälfte gelang den Gastgeberinnen dann erstmals der Ausgleich und fortan wogte das Spielgeschehen hin und her. Kurz vor Ende von Hälfte eins riss der Faden im Spiel des TB, viel zu leichtfertig wurden die Torchancen vergeben. Beim Pausenpfiff lag man mit 9:13 im Hintertreffen.
Nach dem Wiederanpfiff das gleiche Bild. Neuffen vergab einen Gegenstoß und musste direkt den 14. SG-Treffer weg stecken. Und genau so ging es in den folgenden Minuten weiter, immer wieder scheiterte die Tälessieben am Gehäuse der Zwiebelstädterinnen und langsam aber sicher schwammen die Felle davon. Beim 21:15 Zwischenstand keimte noch einmal so etwas wie Hoffnung auf, doch der starke SG Rückraum erstickte diese im Keim. Die Rot-Weißen wehrten sich zwar nach Kräften, doch am Ende musste man den vielen vergebenen Chancen Tribut zollen und die Segel streichen.

Frauen III – Hart umkämpfter Sieg
Neuffens dritte Frauenmannschaft holt in der Bezirksklasse gegen den TV Nellingen 4 den ersten Zweiter, der allerdings hart umkämpft war. Beide Mannschaften zogen alle Register, am Ende hatten die TBlerinnen das Quäntchen Glück auf ihrer Seite und mit 20:19 (11:12) die ersten Punkte eingefahren.
Von Anfang an kam es zu einem offenen Schlagabtausch in dem sich keines der beiden Teams entscheidende Vorteile verschaffen konnte. Neuffen legte vor und die Nellingerinnen zogen nach. Kurz vor der Halbzeitpause gelang Nellingen nicht nur der Ausgleich sondern mit dem Pausenpfiff auch die erste Führung im Spiel.
Direkt nach dem Wiederanpfiff konnte Neuffen ausgleichen und wieder selbst in Führung gehen. Erstmals gelang es den Rot-Weißen sich mit drei Toren in Folge etwas abzusetzen und diesen Vorsprung auch bis zur 55. Minute zu verteidigen. Nellingens stärkste Waffe, die halblinke Rückraumspielerin konnte für ihre Farben mit drei Toren in Folge den 19:19 (59.) Ausgleich herstellen. Neuffen gelang es in einer aufregenden Schlussphase die Nerven zu behalten und den letzten Angriff auszuspielen und mit dem 20:19 Siegtreffer abzuschließen.

Weibliche D-Jugend übernimmt die Spitze der Tabelle
Am Samstag, den 23.11.2013 übernahm die 1. Mannschaft der weiblichen D- Jugend die Führung der Tabelle durch ein grandioses Spiel!

Die Spielerinnen spielten durch das ganze Spiel hindurch schön zusammen und ließen den Gegnern keine Chance die Führung zu übernehmen.
Zur Halbzeit stand es 11:6 für Neuffen.
In der 2. Hälfte des Spiels wurde genau wie in der ersten Hälfte souverän weiter gespielt. Durch das gelungene Zusammenspiel und tolle Einzelleistungen konnten sich die Spielerinnen am Ende über einen verdienten Sieg von 19:12 freuen!
Lena Zeller

Vorschau auf das kommende Wochenende
Auswärtsspiele am Samstag, 30.11.2013
Männl. B-Jugend – 14:30 Uhr – HSG Altb./Ploch. – TB Neuffen – Schafhausäcker Plochingen
Männer III – 15:30 Uhr – TV Reichenbach III – TB Neuffen III – Brühlhalle Reichenbach
Männer II – 20:00 Uhr – HSG Leinf.-Echt. II – TB Neuffen II – Ph.-Matthäus-Hahn-Gymn. Echterdingen
Männer I – 17:30 Uhr – TV Reichenbach II – TB Neuffen I – Brühlhalle Reichenbach

Heimspiele am Sonntag, 01.12.2013
Weibl. A-Jugend – 11:00 Uhr – TB Neuffen – SG Untere Fils
Frauen II – 13:00 Uhr – TB Neuffen II – TSV Owen
Frauen I – 15:00 Uhr – TB Neuffen I – HSG Leinf.-Echterd. I
Weibl. C-Jugend – 17:00 Uhr – TB Neuffen – HT Uh.-Holzh.

Auswärtsspiele am Sonntag, 01.12.2013
Weibl. D-2-Jugend – 12:00 Uhr – SKV Unterensingen – TB Neuffen 2 – Bettwiesenhalle Unterensingen
Frauen III – 15:00 Uhr – TV Reichenbach II – TB Neuffen III – Brühlhalle Reichenbach

Monika Kleiß

Skiabteilung

Das 21.te Kind

Gabi Fabrig ist Mutter eines erwachsenen Sohnes und Neuffens Lauftreffleiterin seit der Mensch aufrecht geht. Angefangen hatte ihre Langstreckenkarriere damit, dass sie für Beate Hartmann im Jahr 1990 mal eben beim Marathon in Berlin eingesprungen war - mit jeder Menge Enthusiasmus aber eben nur einem langen Lauf. Für die Erstteilnahme an einem Marathon war das nicht wirklich zu viel. Entsprechend ging der Marathon mehr schlecht als recht rum und Gabi's erste Reaktion im Ziel war der Überlieferung nach: „Lieber krieg ich noch mal ein Kind als dass ich je wieder einen Marathon laufe!"
Nun ja – solche Anwandlungen kennt jeder Hobby-Wettkampfläufer zum Beispiel vom Zieleinlauf auf dem Hohenneuffen und entsprechend sollten bei Gabi erst mal noch 18 weitere folgen. Einmal vom Marathon Virus infiziert tourte sie um die halbe Welt: Berlin, Palermo, Athen, Paris, Stockholm, Budapest und natürlich New York – um nur einige Stationen zu nennen. Marathonis kommen halt rum auf der Welt. Tausende von Trainingskilometern und viele abgelaufenen Paar Laufschuhe später dann die Erkenntnis: Der 20ste Marathon darf gerne ein richtig schöner sein! Und so fiel die Wahl auf den „Marathon des Alpes Maritimes" im November. Klingt erst mal unspektakulär, entpuppt sich bei näherem Hinsehen aber als einer der schönsten Abschnitte der französischen Cote d'Azur: Von der Promenade des Anglais in Nizza immer entlang der Küste über Antibes bis zum Ziel auf der Croisette in Cannes – jener Prachtstraße am Festspielpalast auf der normalerweise der Jetset seine Ferraris, Porsches und Lamborghinis ausführt.
Aber der Reihe nach: Anflug auf Nizza Samstag gegen Mittag bei herrlichem Wetter, azurblauem Meer und knapp 20 Grad, Einchecken ins Hotel und Abholung von Startunterlagen samt Finisher Shirt klappen alles bestens. Danach 3 Stunden Besichtigung und die Feststellung dass Nizza eigentlich viel schöner ist als Cannes und Saint Tropez. Dann noch schön Pasta essen, alles vorbereiten und früh in die Kiste weil ein Start um 8:00 Uhr bedeutet, dass zumindest die Teilnehmer um kurz nach fünf noch leicht zerknittert am Frühstückstisch sitzen sollten. Kurz nach sieben geht's zum Start und eine unglaubliche Anzahl an Läufern schiebt sich durch die schmalen Straßen Nizzas. Abgabe des Kleiderbeutels noch im Morgengrauen an der wunderschönen Place Massena und ab in den Startblock.
Dann einfach mal gemütlich durchlaufen und die tolle Strecke genießen. Entlang der Strecke liegen riesige Jachthäfen mit ebensolchen Booten – der Wert der dort liegenden Jachten dürfte die Jahreswirtschaftsleistung manches afrikanischen Landes übersteigen. Bis Kilometer 28 ist auch soweit alles im grünen Bereich. Dann eine völlig neue Erfahrung: Rückenwind in einer Stärke, dass direkt vor einem ein Läufer stürzt und viele sich kaum auf den Beinen halten können. Die Strecke dreht dann nach ca. 400 m und aus dem Rückenwind wird erst Seiten- und dann Gegenwind um 50 km/h – in Böen bis 100km/h. Einigen reißt es die Startnummern samt Zeitnahmechip vom Laufshirt und noch mal einen Kilometer weiter kommt zum Wind noch Sprühnässe und Sand dazu - 7 km können lang sein. Der mitlaufende Laufkids-Betreuer murmelt zwischen zwei Wadenkrämpfen betont fröhlich vor sich hin „Stell Dich nicht so an - Du machst das hier freiwillig". Gabi hat sich's cleverer eingeteilt und läuft ihr geplantes Tempo ruhig durch. Zum Glück beruhigt sich der Wind etwas und die letzten Kilometer laufen wieder etwas flüssiger – wenngleich auf niedrigem Niveau – die Kilometer 28-36 hatten doch viel Kraft gekostet.

Dann endlich das Ziel – tausende Menschen am Streckenrand, tolle Stimmung, Sonnenschein, Palmen, riesige Jachten. Die Cote d'Azur erfüllt jedes denkbare Klischee auf's schönste. Der Treffpunkt ist überfüllt und so weicht man halt auf den Strand aus. Dort gibt's zum Glück wenigstens eine Stranddusche – eiskalt

zwar aber immerhin.

Und so genießt man den Tag, bei 20 Grad und Sonnenschein liegt man noch eine Weile am Strand von Cannes und die erste Glückwunsch SMS kommt ausgerechnet von Berglauf-Urgestein Volker Eberhard „Hallo Gabi - Herzlichen Glückwunsch zu Deinem einundzwanzigsten Kind“.
sw

Noch wenige Plätze für unser Ski-und Snowboardcamp 2014
Hast Du Lust auf Schnee, Fun und Action?
Bist Du zwischen 12 und 18 Jahre alt?
Dann bist Du in unserem Jugendcamp genau richtig.

Wann? 2. bis 5. Januar 2014
Preis? bis 14 Jahre: 295 Euro
bis 18 Jahre: 339 Euro

Wo? Wir fahren nach Hochfügen ins Zillertal und sind im Alpin-Center untergebracht, dort erwartet euch ein schneesicheres Skigebiet mit 155 perfekt präparierten Pistenkilometern und allem was das Skifahrer- bzw. Boarderherz begehrt. Unsere Unterkunft liegt direkt an der Skipiste, sodass wir sofort in den Lift einsteigen und die Pisten unsicher machen können. Ein großer Aufenthaltsraum steht zur Verfügung, in dem jeden Abend ein spannendes Programm geboten wird. Somit ist jede Menge Spaß und Unterhaltung garantiert. Betreut werdet ihr durch qualifizierte Übungsleiter der Skischule Neuffen.Wir freuen uns jetzt schon auf coole Tage mit Euch!
Anmeldung bei Ute Schönleber 01 78 / 71 49 109 oder unter Jugendcamp@ski-neuffen.de
Die Bezahlung ist für eine verbindliche Anmeldung bis zum **15.12.2013** auf das Konto der Skiabteilung Neuffen zu überweisen.
IBAN: DE45 6115 0020 0048 6012 72, KSK Esslingen BIC: ESSLDE66XXX
Bei Rücktritt erlauben wir uns eine Aufwandspauschale von 40,- EUR einzubehalten.

Abteilung Tischtennis

TB Neuffen

Abteilung Tischtennis

Aktive

Herren I siegen gegen TTC Frickenhausen III
Die Herren I mussten am Montagabend gegen den Erzrivalen TTC Matec Frickenhausen antreten. Frickenhausen spielte zum ersten Mal in dieser Saison beinahe in Bestbesetzung was uns natürlich noch mehr motiviert hatte.
Das Doppel Janz/Jehle war gegen das Einserdoppel Soos/Sturm chancenlos.
Die anderen beiden Doppel konnte Neuffen gewinnen.

Ivo Schuster musste gegen die Nummer eins alles aufbieten, konnte dann aber im fünften Satz das Spiel für sich entscheiden. Kevin Ludwig hatte gegen Dieter Werkmann keine Probleme und gewann souverän mit 3:0. In der Mitte wurden die Punkte geteilt. Janz gewann glatt mit 3:0 und Nübling verlor 3:1. Ebenso war es im hinteren Paarkreuz. Jugendersatzspieler Jonas Jehle musste sein Spiel knapp mit 3:2 abgeben. Philipp Wieland ließ seinem Gegner beim 3:0 Sieg keine Chance. So ging es mit einem 5:4 Vorsprung in die zweite Runde. Ludwig gewann gegen seinen Angstgegner Sturm, den er noch aus seiner Spielzeit in Frickenhausen kannte, nach gutem Spiel mit 3:2. Schuster legte mit einem 3:1 Sieg nach. In der Mitte wurden die Punkte wiederum geteilt. Janz verlor gegen Soos und Nübling gewann mit 3:1. Wieland musste sein Spiel chancenlos mir 3:0 abgeben.

Im letzen Einzel zeigte Jonas Jehle seine Klasse und ließ beim 3:0 seinem Gegner keine Chance und so stand es nach knapp zweieinhalb Stunden 9:6 für Neuffen und somit wurde wieder der zweite Tabellenplatz erreicht. Am Freitag ist ein Sieg in Großbettlingen Pflicht, bevor es am Samstagnachmittag zum Lokalderby gegen Kohlberg kommt. Hier geht es dann um den zweiten Tabellenplatz.

Herren II siegen in Unterlenningen
Letzten Donnerstagabend gelang endlich unserer 2. Herrenmannschaft der erste Sieg. Für den fehlenden Schall spielte Buschmann, D. Für die Doppel pokerte unser Team und setzte als Doppel 1 Gaiser/Buschmann. An Doppel 2 und 3 spielten Münzinger, J./Schroth sowie Münzinger, O./Schäffer.

Das Ergebnis war positiv. So gelang zunächst Münzinger, J./Schroth ein 3:2-Sieg gegen Enste/Gökeler und Münzinger, O./Schäffer siegten klar mit 3:0 gegen Gerndt/Vollmer. In den Einzeln lief es dann auch für die Spitze und Mitte optimal. Schroth siegte gegen Enste mit 3:2 und Münzinger, J. bezwang Gere in 3:1 Sätzen. Anschließend punkteten in der Mitte Schäffer gegen Gökeler (3:1) und Münzinger, O. gegen Gerndt. Das hintere Paarkreuz ging danach leer aus. Somit stand es nach dem 1. Durchgang 6:3 für Neuffen. Danach ging es in den weiteren Einzeln etwas enger zu. Vorne punktete erneut Münzinger, J. gegen Enste (3:1) und Schroth verlor gegen Gere mit 1:3. In der Mitte siegte Münzinger, O. klar mit 3:0 gegen Gökeler und Schäffer musste sich knapp mit 2:3 gegen Gerndt geschlagen geben. Als dann auch noch Gaiser mit 0:3 gegen Gere verlor, lagen alle Hoffnungen auf unserer Nr. 6 Buschmann. In einem überragenden Spiel ließ er seinem Gegener Vollmer keine Chance und fertigte ihn mit seinen druckvollen Bällen klar mit 3:0 ab. Somit war der erste Saisonsieg gegen Unterlenningen geschafft.

Jugend
Siege für U15 Jungen und Mädchen
Vor kurzem bestritten die **U15-Jungen** ihr letztes Vorrundenpunktspiel in Hardt. In einer äußerst spannenden Begegnung konnten Maximilian Schnell, Florian Blose, Maximilian Nebenführ und Matthias Trabandt am Ende mit 6:2 gewinnen. Die Partie begann mit Sieg und Niederlage in den Doppeln. Während Florian mit Matthias ihre Gegner im Griff hatten, mussten sich Maxi und Max ihren Gegnern nach gleichwertigem Spiel etwas unglücklich geschlagen geben. In den Einzeln setzte sich Florian sich mit teilweise sehenswerten Konter-Punkten und taktischer “Time-out”-Betreuung gegen den Hardter Spitzenspieler im 5.Satz knapp durchsetzen. Maxi Schnell musste seinem Gegner nach sehr gutem Spiel im 5.Satz knapp den Punkt überlassen. Danach punkteten Max N. und Matthias und erhöhten den Zwischenstand auf 4:2. Die weiteren Punkte zum Gesamtsieg holten dann Florian und Maxi S.

Mit diesem Sieg hat die Mannschaft – zu der noch Fabian Strittmatter gehört - ihren 2.Tabellenplatz gefestigt.

Im **Pokalspiel** der **Jungen U15** am vergangenen Mittwoch rangen unsere Jungs die Gegner aus Bissingen mit 4:2 nieder. Für Neuffen spielten und punkteten Fabian Strittmatter (1), Maximilian Nebenführ, Matthias Trabandt (2) sowie Matthias Trabandt/Florian Blose (1).

Unsere **Mädchen-U15** nehmen in dieser Saison erstmals am Punktspielbetrieb teil und starten in der U15-Bezirksklasse. Erwartungsgemäß musste man sich im ersten Spiel den teilweise übermächtigen und einfach geübteren Gegnerinnen geschlagen geben.

Aber bereits im zweiten und dritten Spiel konnten sich Annika Schnell, Eva-Maria Brandstetter, Saskia Weiblen, Anne Muckenfuss und Sarah Munk über die ersten gewonnenen Sätze freuen.

Im Spiel gegen Notzingen traf man am Freitag auf Gegnerinnen, die bislang ebenfalls noch keinen Sieg in der Bilanz hatten und man war auf den Verlauf der Begegnung gespannt.

In den Doppeln beherrschten Annika mit Eva-Maria ihre Gegnerinnen sicher und freuten sich über den ersten Siegpunkt für die Mannschaft. Spannender machten es Anne mit Saskia. Die beiden lagen bereits mit 0:2 Sätzen im Rückstand – konnten aber die Tipps des Betreuers immer besser umsetzen und rangen schließlich ihre Gegnerinnen mit 3:2 nieder.

In den Einzeln punktete Annika souverän, Eva-Maria unterlag der gegnerischen Spitzenspielerin nach gutem Spiel unglücklich, Anne rang ihre Gegnerin konzentriert nieder und Saskia punktete mit tollen Gewinnschlägen zum 5:1 Zwischenstand. Den Schlusspunkt zum Sieg holte dann Annika in der Spitzenpaarung mit sicherer und taktisch sehr guter Spielführung. Somit stand mit dem

1:6 Auswärts-Endstand zur Freude aller der erste Punktsieg fest.

Im Bild die siegreichen TB-Spielerinnen Annika, Anne, Eva-Maria und Saskia.

Rückschau

Liga	Heimmannschaft	Gastmannschaft	Spiele
H KK B	TV Hochdorf III	TB Neuffen II	9:4
J U15 KK	SV Hardt	TB Neuffen	2:6
J U18 BK	TB Neuffen	VfL Kirchheim	6:2
D BK	TB Neuffen	TV Hochdorf	8:5
H KK B	TB Neuffen II	TTV Dettingen II	5:9
H KK D	TB Neuffen III	Eintracht Nürtingen II	4:9
H KK A	TB Neuffen	TTC Notzingen-Wellingen II	9:4
H KK B	TV Unterlenningen	TB Neuffen II	6:9
J U15 BezP	TB Neuffen	TV Bissingen II	4:2

Vorschau

Tag	Datum	Zeit	Liga	Heimmannschaft	Gastmannschaft
Fr.	29.11.2013	18:00	J U18 BK	TSV Wendlingen	TB Neuffen
		20:00	H KK A	TSGV Grossbettlingen	TB Neuffen
Sa.	30.11.2013	14:00	J U18 BK	TB Neuffen	TTV Dettingen
		15:00	v D BK	TB Neuffen	TSV RSK Esslingen
		16:00	H KK A	TB Neuffen	TTC Kohlberg
So.	01.12.2013	10:00	H KK B	TSV Weilheim/Teck II	TB Neuffen II

Abteilung Turnen/ Leichtathletik

Änderung der Trainingszeiten Leichtathletik
mittwochs jetzt schon ab 18.30 Uhr

Das Leichtathletiktraining am Mittwoch für Schüler ab 11 Jahre wurde um eine halbe Stunde vorverlegt und findet ab jetzt von 18.30 Uhr bis 20.00 Uhr im hinteren Drittel der TB-Halle statt. Wir hoffen mit dieser Änderung auf eine höhere Trainingsteilnahme von Schülern/ Schülerinnen ab 11 Jahre.

Peter Bartholomäi

Start der Vier-Hallentournee mit Führung in der Gesamtwertung
Ganz starke Leistungen der Neuffener Schüler

Zum Start der Vier-Hallentournee in Denkendorf nahmen wir in den Altersklassen U14, U12 und U10 mit insgesamt 19 Schülern teil und hatten somit erfreulicherweise unsere bisherige Rekordbeteiligung bei einem Sportfest erreicht. Zudem konnten wir auch erstmalig in der U10-Mannschaftswertung nach dem ersten Tourneetag gleich die Führung knapp vor dem TSV Denkendorf übernehmen. Sogar in der Klasse U12 halten wir mit dem 4. Platz diesmal mit unserer bisher besten Platzierung mit nur einem Punkt hinter der LG Teck Tuchfühlung auf die Podiumsplätze.

Im Bereich der U14-Schüler können wir auch dieses Jahr leider noch keine Mannschaft stellen, aber der zahlreiche Nachwuchs lässt hier für die Zukunft hoffen.

In Denkendorf zeigten unsere Schüler nicht nur Klasseleistungen im Mehrkampf sondern zeigten auch am Nachmittag bei den Rundenläufen wieder Neuffener Laufstärke. In beiden Disziplinen erzielten wir zahlreiche Siege, Podiumsplätze und weitere gute Platzierungen.

Was ebenfalls sehr schön und besonders wichtig war: unsere Kids hatten sichtlich Spaß am Wettkampf und auch miteinander in den Pausen. Folgende Schüler waren in Denkendorf für den TB Neuffen erfolgreich:

Max Nebenführ (M12 Platz 9 Mehrkampf / Platz 1 600m-Lauf) ; Tim Fischer (M11 Platz 6 Mehrkampf) ; Loris Riethmüller (M11 Platz 9 Mehrkampf) ; Sina Liemer (W11 Platz 18 Mehrkampf / Platz 7 500m-Lauf) ; Luca Lausberger (M10 Platz 5 Mehrkampf / Platz 3 600m-Lauf) ; Nico Nebenführ (M10 Platz 7 Mehrkampf / Platz 2 600m-Lauf) ; Leon Schall (M10 Platz 14 Mehrkampf / Platz 4 600m-Lauf) ; Marlene Banzhaf (W10 Platz 15 Mehrkampf / Platz 3 500m-Lauf) ; Radoslav Brecka (M9 Platz 1 Mehrkampf / Platz 1 500m-Lauf) ; Richard Fischer (M9 Platz 3 Mehrkampf / Platz 9 500m-Lauf) ; Lukas Weisser (M9 Platz 9 Mehrkampf / Platz 7 500m-Lauf) ; Kevin Kuhnert (M9 Platz 13 Mehrkampf / Platz 2 500m-Lauf) ; Jan Rüeck (M9 Platz 24 Mehrkampf / Platz 13 500m-Lauf) ; Chiara Riske (W9 Platz 7 Mehrkampf) ; Finn Haug (M8 Platz 3 Mehrkampf / Platz 2 500m-Lauf) ; Niklas Kimmerle (M8 Platz 5 Mehrkampf / Platz 3 500m-Lauf) ; Luise Blank (W8 Platz 6 Mehrkampf / Platz 1 400m-Lauf) ; Nina Fischer (W8 Platz 8 Mehrkampf) ; Nora Schall (W8 Platz 10 Mehrkampf / Platz 3 400m-Lauf).

Besonders zu erwähnen wäre: Unabhängig von den Platzierungen gab es bei den meisten unserer Schüler enorme Leistungssteigerungen zum Vorjahr. Herausragend war der Doppelsieg in Mehrkampf und Lauf von Radoslav bei seinem Wettkampfdebüt auf Kreisebene. Mit Radoslav (1.) und Richard (3.) kamen zudem gleich zwei Neuffener aufs Treppchen zwischen den 25 Teilnehmern im Mehrkampfwettbewerb der Klasse M9. Bei den Rundenläufen gab es dann insgesamt sage und schreibe 10 Neuffener Podiumsplatzierungen. Nico lief die 600m als Zweitplatzierter in der Klasse M10 in der tagesschnellsten Superzeit von 2:06,00min zeitgleich mit dem gewerteten Sieger aus Esslingen.

Die Zeit hätte somit auch in den beiden älteren Klassen M11 und M12 für den Sieg gereicht.

Nora und Luise beim 400m-Lauf

Die Vier-Hallentournee geht weiter am 2. Februar in Esslingen, wo wir unsere Führung bei den U10-Schülern und den 4. Platz in der U12-Klasse verteidigen wollen. Dann schauen wir mal was bei den übrigen 2 Terminen noch möglich ist. Der dritte Wettkampftag ist dann am 9. Februar in Köngen und das Finale am 23. Februar in Neckartenzlingen. Wir freuen uns auf weitere spannende Wettkampftage.

Peter Bartholomäi

Abteilung Volleyball

Jugend-Volleyball tut Neuffen gut

Das vergangene Wochenende vom 23. und 24. November stand ganz im Zeichen des Neuffener Jugendvolleyballs. Es fanden eine Vielzahl von Jugendspielen statt.

Beginnen wir mit den **U12 Mädels,** die seit knapp 4 Monaten beim Volleyball dabei sind. Jeden Montag ab 17.15 Uhr bis 19.00 Uhr trainieren sie spielerisch das Fangen, Bewegungen mit und ohne Ball und natürlich auch erste Volleyballtechniken wie das Obere Zuspiel oder Untere Zuspiel. Wenn es auch manchesmal noch nicht so ganz mit dem Aufschlag von Oben klappt – es schaut bereits super aus.

Die 3 Neuffener U12 Mädchenmannschaften waren etwas aufgeregt vor ihrem ersten Spieltag , der am Samstag, dem 23. in der Neuffener Städtischen Halle stattfand. Unterstützt durch einige Fan-Eltern hat jedoch alles super geklappt. Dabei war es halb so wild, dass die Neuffener Mannschaften den Spieltag aus volleyballverbandsorganisatorischen Gründen (so ein langes Kauderwelschwort ... was eigentlich auch treffend das vorausgehendende „Hickhack“ um den Austragungsort beschreibt) quasi allein - ohne Gastmannschaften - austragen mussten. Die Spielerinnen:

Neuffen 1: Jessica R., Saskia W., Madlene T., Susan R,

Neuffen 2: Anna R., Jana D., Jule S., Anna-Maria S.,

Neuffen 3: Tülin K., Maxie M., Lara U.

Nicht nur die Neuffener U12 Mädels hatten ihren ersten Spieltag der neuen Saison 2013 / 2013, auch die **U12 Jungs** kämpften am Samstag Nachmittag in Unterboihingen um Sieg oder Niederlage. Leider war kein Auswechselspieler verfügbar, so dass Lucas Keller und Georg Sauter komplett ohne Pausen durchspielen mussten. Die zwei erfahrenen Neuffener Volleyballer stellten sich super aufeinander ein, was sich als dann auch im Ergebnis niedergeschlagen hat:4 x Sieg,1x Unentschieden.

Spiel 1 gegen die Mannschaft Volley Alb 2 (Heidenheimer Jungs) – Sieg mit 48 zu 42 Punkten

Spiel 2 gegen Wäschenbeuren – unentschieden mit 51 zu 51 Punken (Satz 1 mit 27:25 gewonnen und Satz 2 mit 24:26 knapp verloren)

Spiel 3 gegen Volley Alb 3 (Heidenheimer Jungs) – Sieg mit 50:20 Punkten

Spiel 4 gegen die Gastgeber aus Unterboihingen – Sieg mit 50:5 Punkten

Spiel 5 gegen Vordere Alb 1 (Heidenheimer Jungs) – Sieg im Satz 1 mit 25:20 und wiederum in Satz 2 mit 25:9

Fazit:An den Neuffener Jungs kommt bis jetzt keiner vorbei – WIR SIND TABELLENFÜHRER!

Als letzte Jugendmannschaften hatten sich am Sonntag, dem 24.November, die Jungs und Mädels um Markus Rudolf - **U14 Team männlich 1** - und die Jungs und Mädels um Didi - **U14 Team männlich 2** - gemeinsam zum 3.Spieltag nach Rommelsbach im Remstal aufgemacht. Nach knapp einer Stunde Anfahrt hier nun kurz und knapp der Bericht von Neuffen 2:

Spiel 1 gegen den SC Korb – Sieg in Satz 1 mit 25:14 und in Satz 2 mit 25:22

Spiel 2 gegen Ellwangen 3 – Sieg in Satz 1 mit 25:23, knappe Niederlage in Satz 2 mit 23:25 (die armen Nerven des Trainers)

Spiel 3 gegen Dettingen 2 (Dettingen auf

U12 Mädels

U12 Jungs

U14

der Ostalb) – Sieg mit 25:19 in Satz 1 und knappe Niederlage mit 25:27 in Satz 2 ... was allerdings nach Punkten ein Sieg mit 50:46 Punkten bedeutet (die armen Nerven des Trainers)
Spiel 4 gegen Mutlangen – Sieg in Satz 1 mit 25:23 und in Satz 2 mit 25:22
Fazit: Neuffen 2 mit den Spielern Florian Blose, Marius Marstaller, Alessa Krohmer und Franziska Sauter sind dem gesteckten Ziel Gruppenführer beim Spiel um Platz 10 bis 18 im Bezirk Ost ein gutes Stück näher gekommen.

Die Spannung steigt, was der letzte Spieltag in der Ellwangener Rundsporthalle am Samstag, 7.Dezember mit sich bringt. So wie es bis jetzt ausschaut ("älles blos vom verzähla her, no nix offiziels") ist Spielbeginn um 10.00 Uhr, was für uns voraussichtlich Treffpunkt TB Sporthalle um 8.15 Uhr bedeutet.

Dietmar Sauter

SOZIALVERBAND VdK BADEN-WÜRTTEMBERG – Neuffener Tal –

Der Sozialverband VdK informiert:

3. Dezember: Tag der Menschen mit Behinderung
Wer mit einem Handicap lebt, hat oft mit Vorurteilen und Barrieren im täglichen Leben zu kämpfen. Darauf macht der Internationale Tag der Menschen mit Behinderung aufmerksam, der alljährlich am 3. Dezember stattfindet und in diesem Jahr unter dem Motto steht: "Nur mit uns – Selbstbestimmung für Menschen mit Behinderung."

"Teilhabe und ein selbstbestimmtes Leben müssen für Menschen mit Behinderung selbstverständlich sein", erklärt der Sozialverband VdK Deutschland. Das Ziel einer inklusiven Gesellschaft mit den gleichen Rechten und Möglichkeiten für alle Menschen ist noch lange nicht erreicht. Viele Barrieren müssen noch abgebaut werden. Das gilt beispielsweise für alle öffentlich zugänglichen Bereiche und Arbeitsstätten, für Bahnhöfe, Züge, Krankenhäuser, Arztpraxen und im Wohnungsbau.
Auch dürfe Behinderung kein Grund sein, vom Arbeitsmarkt ausgeschlossen zu werden. Die Situation auf dem Arbeitsmarkt sei für Menschen mit Behinderung aber ernüchternd, kritisiert der VdK. Er fordert mehr Ausbildungs- und Beschäftigungsmöglichkeiten am allgemeinen Arbeitsmarkt für Menschen mit Behinderung. Arbeitgeber, die sich der Beschäftigungspflicht für Schwerbehinderte komplett entziehen, sollen eine erhöhte Ausgleichsabgabe zahlen.

"Behinderung darf niemanden ausgrenzen. Inklusion muss in Schule, Beruf und Alltag gelebt werden", so der Sozialverband VdK.
ikl

Solidarität macht stark

Jeder kann Mitglied im VdK werden!
Der Sozialverband VdK ist ein gemeinnütziger Verband, der sich für soziale Gerechtigkeit und soziale Sicherheit für alle Menschen einsetzt. Er kämpft für die Interessen von allen, die in unserem Sozialsystem und in der Gesellschaft benachteiligt sind.
Jeder, der diese Ziele teilt, kann Mitglied im VdK und damit Teil einer starken Gemeinschaft werden!

Die Ortsverbände sind Ansprechpartner vor Ort, führen ein geselliges Vereinsleben, veranstalten Info-Veranstaltungen und Themen-Abende zu aktuellen sozialpolitischen und gesundheitsrelevanten Themen und kümmern sich um ihre Mitglieder. Beim VdK ist niemand allein. Wir würden auch Sie gerne als Mitglied begrüßen. Wenn Sie Interesse haben:Auskünfte erteilt gerne der Ortsverbandsvorsitzende Gerhard Schindler, Auf der Stiegel 11, 72639 Neuffen, Telefon 07025 / 60 38. Sie können auch gerne unsere Homepage: www.vdk.de/ov-neuffener-tal, die Homepage des VdK-Kreisverbands Nürtingen: www.vdk.de/kv-nuertingen oder die Homepage des VdK: www.vdk.de besuchen.

Gerhard Schindler
Ortsverbandsvorsitzender

VfB Neuffen 1948

VfB Neuffen

Jahresfeier 2013
Am kommenden Samstag ist es wieder soweit: Die Jahresfeier des VfB Neuffen in der Stadthalle! Dazu laden wir alle unsere Mitglieder, Freunde, Gönner und Fans herzlich ein!

Das Motto in diesem Jahr lautet „1. Neuffener Streuobst-Wies'n" und es darf daher gerne Tracht getragen werden. Während des Programms gibt es die traditionelle Tombola und direkt im Anschluss an die Darbietungen wird uns „Alles Roger!?" zum Tanz bitten. Nochmal die Eckdaten:

Datum: 30. November 2013
Einlass: 18:30 Uhr
Beginn: 19:30 Uhr

Wir hoffen auch dieses Jahr wieder auf eine volle Stadthalle und freuen uns auf Euer Kommen!
LF

Jugend
E1-Junioren:
Hallenkreismeisterschaft
Bei den Hallenkreismeisterschaften am vergangenen Wochenende in Nürtingen erreichten wir in unserer Vorrundengruppe eine guten dritten Platz. Leider haben sich nur die beiden ersten für die Zwischenrunde qualifiziert.

Die Ergebnisse im Einzelnen:
VfB Neuffen - TSV Weilheim 1:1
VfB Neuffen - FV09 Nürtingen 1:0
VfB Neuffen - TSV Wendlingen V 0:2
VfB Neuffen - TSV Oberensingen 0:1

Insgesamt zeigten wir eine ansprechende Leistung und konnten bis auf den Gruppenersten mit jeder Mannschaft mithalten.

Am Samstag, 30. November, stehen die Hallenkreismeisterschaften für die E2 an. Gespielt wird in Neckartenzlingen von 13:30 Uhr bis ca 17:40 Uhr.
RK

D2-Junioren: Abschluss der Kreisstaffel
An die anfänglichen Erfolge in der Quali-Staffel konnte zum Ende der Feldsaison leider nicht mehr angeknüpft werden. Man traf auch erst an den letzten Spieltagen auf die starken Mannschaften. In den letzten beiden Spielen wurde zwar nochmals gekämpft, jedoch gelang einfach nicht der entscheidende Abschluss vor dem gegnerischen Tor. Als dann die ersten Treffer im eigenen Tor landeten, gaben unsere Jungs teilweise auf und die Ergebnisse fielen unnötig hoch aus. So endete das Spiele gegen SGM N'tailfingen/Altenriet/Schlaitdorf 0:2 und gegen Grötzingen 0:5. Trotzdem kann man mit dem 5. Platz im Mittelfeld der Gruppe zufrieden sein und alle sind jetzt auf die Hallensaison gespannt.
Zum Kader gehören: Paul, Nick, Luis, Jakob, Lorenz, Fabian, Tobias, Tom, Alan, Jannick, Carlo, Tim

MR

PARTEIEN

CDU Die Baden-Württemberg-Partei

CDU Neuffener Tal

Terminankündigung
Die CDU lädt Sie recht herzlich zu folgender Veranstaltung ein:
Öffentliche Mitgliederversammlung mit anschließender Diskussion des geplanten Koalitionsvertrages

Referent: U.a. Michael Hennrich MdB
Ort: Restaurant Flair - 73770 Denkendorf Mühlhaldenstraße 111
Datum und Uhrzeit: Donnerstag, den 5. Dezember 2013 um 19:00 Uhr

Kontakte zur CDU
CDU Gemeindeverband Neuffener Tal
Herr Bernd Schwartz
Morglachstr. 6; 72660 Beuren
Tel.: 0170 / 78 79 965

CDU Kreisverband Esslingen
Herr Thaddäus Kunzmann
kunzmann@cdu-nuertingen.de

Frauen Union Kreisverband Esslingen
Frau Cornelia Jathe
Steinäcker 19;72660 Beuren
Tel.: 0174 / 75 78 609

Junge Union Nürtingen
Herr Daniel Geyer
daniel.geyer@ju-nuertingen.de

Termine und Nachrichten der CDU finden Sie auch unter:
www.cdu-neuffener-tal.de
www.kunzmann-cdu.de
www.michael-hennrich.de

LANDRATSAMT

Mitteilung

Landkreis Esslingen

Landratsamt Esslingen · Pulverwiesen 11 · 73726 Esslingen am Neckar

Müll-Kalender 2014 werden verteilt

Der neue Müll Kalender 2014 kommt. Die rund 270.000 Hefte im DIN A 5 Format mit den blauen Würfeln auf der Titelseite werden ab Anfang Dezember bis Weihnachten an alle Haushalte im Landkreis Esslingen verteilt. Der Müll-Kalender enthält alle Abfuhrtermine, Öffnungszeiten von Entsorgungseinrichtungen sowie die zwei Gutscheine zur kostenlosen Sperrmüllentsorgung. Das Heft erscheint in diesem Jahr wieder in der ausführlichen Version, enthält also auch viele nützliche Tipps und Hinweise zur Abfallvermeidung, Verwertung und Entsorgung.

Die Abfuhrtermine 2014 stehen ab Anfang Dezember auch auf der Homepage des Abfallwirtschaftsbetriebs unter www.awb-es.de. Die iCal-Dateien können abgespeichert und somit die Termine in Outlook übertragen werden. Auf der Homepage findet man auch die GPS-Daten zu den Entsorgungseinrichtungen im Landkreis mit dem Link zu einer Karte.

Für Fragen steht die Kundenberatung des Abfallwirtschaftsbetriebs unter der Telefon 0800 9312526 (Anrufe aus dem Festnetz kostenlos) bzw. Telefon 0711 9312-526 gerne zur Verfügung. Weitere Informationen rund um die Abfallwirtschaft gibt es im Internet unter www.awb-es.de

Biomüll für die Tonne vor Frost schützen

Die Winterwitterung macht auch dem Biomüll zu schaffen. Der von Natur aus recht feuchte Biomüll kann in diesen Tagen leicht festfrieren und bleibt dann bei der Leerung in der Tonne hängen. Das lässt sich vermeiden, wenn der Biomüll so gut wie möglich trocken gehalten wird. Noch vor dem ersten Befüllen der Biotonne sollte der Boden mit Knüllpapier oder Eierkartons ausgelegt werden. Wenn anschließend die Bioabfälle in Papier eingewickelt werden, dürfte es auch bei winterlicher Witterung weniger Probleme mit der Biotonne geben.
Wer seine Biotonne in Garage oder Keller unterstellt und sie zur Abfuhr um 7 Uhr am Morgen des Abfuhrtages herausstellt, kann oft verhindern, dass der Biomüll festfriert.
Weitere Informationen: Kundenberatung des Abfallwirtschafts-betriebs, Info-Telefon 0800 9312526 (Anrufe aus dem Festnetz kostenlos); www.awb-es.de.

7.400 Tonnen Salz sind eingelagert

Der Winter kann kommen

Volle Lager bei den Straßenmeistereien der Landkreise Esslingen und Göppingen.

Der Winterdienst in den drei Straßenmeistereien in Deizisau, Kirchheim u. T. und Geislingen an der Steige mit etwa 60 Mitarbeiter, davon 10 Einsatzleiter, ist für die kommenden Monate gewappnet. Für die zu betreuenden ca. 1.150 Straßenkilometer stehen rund 7.400 Tonnen Tausalz in den 10 Salzhallen zur Verfügung. Parallel hierzu stehen 9 Soletanks mit einer Bevorratung von zusätzlichen 300.000 Liter Sole für den Winterdiensteinsatz bereit. 15 eigene Fahrzeuge und 28 Fremdunternehmerfahrzeuge werden auf den Bundes-, Landes- und Kreisstraßen mit insgesamt 26 Albsteigen mit bis zu 18 % Steigung in den Landkreisen Esslingen und Göppingen je nach Witterungsbedingungen für gut befahrbare Straßen sorgen. Darüber hinaus werden auch Teile des Stadtkreises Stuttgart mitbetreut. Auf der B 10 zwischen Plochinger Dreieck und der Poststraße in Stuttgart , der B 27 zwischen Kreisgrenze bei Walddorf-Häslach und Stuttgart-Degerloch sowie der B 313 zwischen Anschlussstelle A 8 Wendlingen und Plochingen wird rund um die Uhr gestreut und geräumt. Im restlichen Streckennetz sind die Winterdienstmitarbeiter ab 03:30 Uhr bis 22:00 Uhr im Einsatz. Je nach Bedarf kann hier der Regelbetrieb bis 23:45 Uhr verlängert werden. Hierbei wird das klassifizierte Straßennetz in sogenannten Räumschleifen je nach Priorität des jeweiligen Streckenzugs angefahren. Folglich werden beispielsweise Autobahnzubringer aufgrund derer verkehrlichen Bedeutung vorrangig abgearbeitet. Die Art und Weise des Winterdienstes erfolgt nach einem bundesweit angewandten Standard.

Das System ist darüber hinaus bei Schneebruch, Hangrutschungen oder Gehölzarbeiten nutzbar.

In einem durchschnittlichen Winter werden circa 21.000 Einsatzstunden geleistet, 16.000 Tonnen Salz ausgebracht und 750.000 Liter Sole verbraucht. In einem starken Winter steigt der Salzverbrauch auch mal auf ca. 22.000 Tonnen. Dabei werden dann bis zu 1.300 Tonnen Salz an einem Tag verbraucht.
In der Summe kostet der Winterdienst den Landkreisen Esslingen und Göppingen ca. 4 bis 5 Mio. Euro.
Um eine effiziente Fahrbahnräumung bei extremen Schneefall zu ermöglichen, hat das Straßenbauamt diesen Winter erstmalig gemeinsam mit der Polizei, der Verkehrsbehörde und den Gemeinden an der Ochsenwanger, der Gutenberger und der Beurener Steige ein Konzept erarbeitet, um mit fest installierten Klapptafeln Albsteigen einfach und schnell für kurze Zeit sperren zu können. An der Gutenberger Steige im Zuge der Bundesstraße 465 wird zusätzlich bei Bedarf eine Schneekettenpflicht für LKW angeordnet. Dazu sind ergänzend Anlegestellen ausgeschildert.
Die Sperrungen können kurzfristig aktiviert werden, um auf den engen und steilen Steigen einen geregelten Räum- und Streudienst durchführen zu können. Die Sperrzeiten werden so kurz wie möglich gehalten. Unmittelbar nach der Räumung wird die Steige wieder freigegeben.

Es handelt sich also lediglich um eine temporäre Maßnahme von wenigen Stunden und nur bei extremen Wetterereignissen. Nach aktueller Einschätzung wird die Summe der künftigen geregelten (präventiven) Sperrzeiten sogar kürzer dauern als die bisher durch festsitzende PKW oder Lkw verursachten ungeregelten bisher durch Polizei aktivierten Sperrzeiten.

Das Straßenbauamt des Landratsamtes Esslingen leistet mit dem Winterdienst einen unverzichtbaren Beitrag für die Mobilität und Sicherheit der Verkehrsteilnehmer.

Infoveranstaltung für Bewirtschafter von Flächen in Wasserschutzgebieten

Erfahrungsaustausch zur Schutzgebiets- und Ausgleichsverordnung (SchALVO)

Das Landwirtschaftsamt des Landkreises Esslingen lädt alle Bewirtschafter von Flächen in den Wasserschutzgebieten zu einer Informationsveranstaltung mit Erfahrungsaustausch zur Schutzgebiets- und Ausgleichsverordnung (SchALVO) ein. Dabei werden die Ergebnisse der Herbstbeprobung 2013 dargelegt. Die Veranstaltung findet am Dienstag, dem 3. Dezember, um 20 Uhr im Hotel Teckblick, Teckstraße 44 in Dettingen u. T. statt.

Adventsfeiern der ehemaligen Schülerinnen der Landwirtschaftsschulen Esslingen und Nürtingen/Kirchheim

Die Schülerinnen der Landwirtschaftlichen Schulen Esslingen sowie Nürtingen/Kirchheim treffen sich wieder bei den alljährlichen Adventsfeiern.

Die Ehemaligen der Landwirtschaftsschule Nürtingen/Kirchheim treffen sich in diesem Jahr zur Adventsfeier am Dienstag, dem 3. Dezember 2013, um 14 Uhr in der Sportgaststätte in Kirchheim-Nabern. Traditionell steht bei dem Adventstreffen ein Fachvortrag auf dem Programm. In diesem Jahr referiert Heilpraktikerin Irene Schweikert zum Thema „Was hat unsere Ernährung und der Säure-Basenhaushalt mit der Lebensenergie zu tun? Im Anschluss an den Vortrag ist genügend Zeit für ein besinnliches, gemütliches Beisammensein.

Die ehemaligen Schülerinnen der Landwirtschaftsschule Esslingen treffen sich zur Adventsfeier am Mittwoch, dem 4. Dezember, um 14:30 Uhr im Hotel Lamm in Ostfildern-Scharnhausen. Pfarrerin Doris Winterlin wird einen Beitrag für die Feier vorbereiten. Für das anschließende gemütliche Beisammen ist genügend Zeit für Austausch und Gespräch.

Umweltschutz

Wir alle können dazu beitragen!

WAS SONST NOCH INTERESSIERT

Informationsabend für werdende Mütter und Väter in der Klinik Nürtingen

Die Klinik für Frauenheilkunde und Geburtshilfe in Nürtingen bietet am Mittwoch, den 4. Dezember 2013 um 19:30 Uhr einen Informationsabend für werdende Mütter bzw. Eltern an.
Ein erfahrenes Team - ein Frauenarzt, ein bzw. zwei Hebammen und Kinderkrankenschwestern - gestaltet den Abend rund um das Thema Schwangerschaft und Geburt. Die Experten stehen als kompetente Ansprechpartner für sämtliche Fragen zur Verfügung.
Sowohl die Räumlichkeiten als auch die vielfältigen Angebote des Klinikums werden vorgestellt und erläutert. So hat die werdende Mutter die Möglichkeit, auf verschiedenste Weise ihr Kind zur Welt zu bringen. Des Weiteren wird auf die zahlreichen unterstützenden Maßnahmen eingegangen, die zur Erleichterungdes Geburtsvorganges dienen. Auch die Betreuung des Kindes nach der Geburt durch den Kinderarzt oder die Hotline nach der Entlassung sind wichtige Themen, die angesprochen werden.
Zu diesem kostenlosen Informationsabend sind alle Interessierten, insbesondere auch Frauen, die erst am Anfang ihrer Schwangerschaft stehen, eingeladen. Eine Anmeldung ist nicht erforderlich. Die TeilnehmerInnen treffen sich im Konferenzraum der Klinik auf Ebene 0. Der Raum ist ausgeschildert. Für weitere Fragen steht unter der Telefonnummer (07022)78-26330 eine Hebamme als Gesprächspartnerin zur Verfügung.

Stammtisch für Betroffene und Angehörige von Multiple Sklerose

Die multiple Sklerose ist noch immer nicht heilbar, aber gut behandelbar. Da sie sich häufig über Jahrzehnte hinzieht, ist ein Austausch zwischen Patienten und Angehörigen einerseits und Pflegern und Ärzten der Neurologie andererseits besonders wichtig.
Die Klinik Kirchheim bietet daher am Dienstag, 3.12. um 19.00 Uhr in der Cafeteria erneut einen Stammtisch an. An diesem zweiten Stammtisch stellt der Chefarzt der Neurologie, Dr. Uwe Mauz, in seinem Vortrag „Stress als Auslöser von Schüben – Stressbewältigungsstrategien“ in den Mittelpunkt. In einem offenen Gespräch werden anschließend verschiedene Themen aus dem Alltag behandelt. Wer möchte, kann bereits vorab per E-Mail (neurologie@kk-es.de) Fragen einreichen, die dann während der Veranstaltung beantwortet werden. Ein kleiner Imbiss wird gereicht. Die Veranstaltung ist kostenlos, eine Anmeldung ist nicht erforderlich. Information auch unter www.kk-es.de.

Haus der Familie, Nürtingen

Mühlstraße 11
Geschäftszeiten im Büro:
Geschäftszeiten im Büro:
Mo. bis Do. 9.00-12.00 Uhr,
Fr. 9.00-11.00 Uhr
Di. 15.00-18.00 Uhr
Telefon 07022 / 39993
Telefax 07022/38493
www.hdf-nuertingen.de
<http://www.hdf-nuertingen.de/>

Let's do cupcakes
Für Kinder von 8 bis 10 Jahren
Mit vielen Anweisungen auf Englisch werden wir kleine Kuchen ähnlich den Muffins backen
Mittwoch, 04.12.2013, 15.30 – 17.30 Uhr
Gebühr: 1 Nachmittag 10 € + € 3 Lebensmittelkosten

Hormon Yoga
Sanfte und leichte Yoga-Stellungen vermitteln Energie und helfen Stimmungsschwankungen zu reduzieren.
Donnerstag, 05.12.2013, 8.30–10.00 Uhr
Gebühr: 9 Treffen € 54,00

Winter-Weihnachtssträuße
Weihnachtlich duftendes Grün, glänzende Kugeln, rustikale Zapfen, wunderschöne Winterblüten und kreative Accessoires werden unter floristischer Anleitung zu stimmungsvollen Sträußen gebunden.
Mittwoch, 09.12.2013, 9.00-11.30 Uhr
Gebühr: € 10,-- + Materialkosten nach Verbrauch
Ort: Steinach-Floristik, Wielandstraße 2/1, Frickenhausen

Hirtenbüblein
Tischpuppenspiel für Kinder ab 3 Jahren in Begleitung
mit Ilka Wimmer von der „Puppenbühne Märchenbaum“
Das Stück entspricht der Aufnahmefähigkeit der Kinder, damit es den Kindern in guter Erinnerung bleibt.
Freitag, 13.12.2013, 16.00 Uhr
Gebühr: pro Person 4 €

„Räuchern“
In der vorweihnachtlichen Hektik kann man mit dem uralten Ritual des Räucherns mit Harzen und Kräutern zurück zu Ruhe, Einkehr und Besinnung finden. In diesem Vortrag werden Kräuter und Harze vorgestellt, die sich zum Räuchern von Räumen sehr gut eignen.
Freitag, 13.12.2013, 19.30-21.30 Uhr
Gebühr: 1 Abend € 8,--

Klang-Fantasiereisen und Entspannung
Die Töne der Klangschalen berühren unser Innerstes, sie bringen die Seele zum Schwingen.
Die Töne und ihre Schwingungen wirken beruhigend und harmonisierend auf unseren Bewusstseinszustand.
Geführte Klang-Fantasiereisen sind Entspannungsreisen.
Sie ermöglichen das kurzfristige „Aussteigen“ aus dem Alltag und können Botschaften über Sprache und Klänge transportieren.
Samstag, 14.12.2013, 09.30 – 12.30 Uhr
Ort: Altes E-Werk, Mühlstraße 1, Nürtingen
Gebühr: € 30

Wenn nicht anders angegeben, finden die Kurse im Haus der Familie, Nürtingen statt.

Organspende kann Leben retten.
Vielleicht auch einmal Ihr eigenes.

Bundeszentrale für gesundheitliche Aufkärung.
Infotelefon: 0800 - 90 40 400

Impressum:
Amtsblatt der Stadt Neuffen.
Herausgeber: Stadtverwaltung Neuffen, Hauptstraße 19, Telefon 07025/10 60, Telefax 07025/106 293, E-Mail:stadt@neuffen.de.
Verantwortlich für den Inhalt (ohne Anzeigen und Beilagen): Bürgermeister Matthias Bäcker oder seine Vertreter im Amt.
Verantwortlich für den übrigen Teil und Verlag: Neue Anzeigen-und Kommunalblatt GmbH & Co. KG, Küferstraße 8, 72555 Metzingen. Geschäftsführer: Hartmut Staiger. Tel: 07123/368830, Fax: 07123/368839, Homepage: www.nak-verlag.de, E-Mail: nak.anzeigen@swp.de, Druck: Druckzentrum NAK Verlag. Gutenbergstraße 1, 72525 Münsingen. Erscheinungsweise: Wöchentlich freitags, Redaktionsschluss: Dienstag, 23.30 Uhr. Bürger, die einmal kein Mitteilungsblatt erhalten haben, können sich zu den üblichen Öffnungszeiten ein Exemplar im Rathaus oder bei den Ortsverwaltung abholen. Zuständig für Reklamationen bei Nichterhalt des Neuffener Anzeigers ist der Vertrieb. Telefon 07123/943 72 31, Fax 07123/945 207